



**ГЕОИД**

**Общество с ограниченной ответственностью «Геоид»**

ИНН 7453299007 КПП 745301001

тел. 8 (351) 750 76 56; моб. 8 (982) 111 29 16

e-mail: 7507656@mail.ru

www.geoid74.ru

454080, Челябинск, Свердловский пр-т 84 Б, офис 7.1

**Заказчик - Управление архитектуры, городского строительства и землепользования администрации муниципального образования городского округа «Сыктывкар»**

**Документация по планировке территории (проект межевания)  
кадастрового квартала 11:05:0105003.**

**Проект межевания территории.  
Основная часть.**

**Том 1.**

Управляющий ООО «Геоид»

\_\_\_\_\_ /Ярославцев В.В.

Разработал

\_\_\_\_\_ /Спинова Е.В.

г. Челябинск

2021 г.



№ п/п	Наименование	Стр.
	<b>Раздел 1. Проект межевания территории. Текстовая часть</b>	
1	Общие данные	3
2	Цель выполнения проекта межевания	3
3	Исходные данные	3
4	Характеристика территории	4
5	Сведения об образуемых и проектируемых земельных участках	4
5.1	Экспликация земельных участков	23
5.2	Ведомость проектируемых земельных участков (этап 2)	62
5.3	Ведомость координат поворотных точек границ проектируемых земельных участков	96
5.4	Ведомость координат поворотных точек границ проектируемых земельных участков (этап 2)	144
5.5	Установление публичных сервитутов и иных обременений	145
6	Правовой статус объектов межевания	147
	<b>Раздел 2. Проект межевания территории. Графическая часть</b>	
7	Чертеж межевания территории	152
	<b>Приложения</b>	153

Согласовано

						08-21-ПМ			
Изм.	Колуч.	Лист	№ док.	Подп.	Дата	Проект межевания территории. Основная часть	Стадия	Лист	Листов
Разраб.		Спирова Е.В.			08.21		П	1	1
Управляющий		Ярославцев В.В.			08.21				
							 ГЕОИД		

## 1. Общие данные.

Документация по планировке территории (проект межевания) разработана на основании Муниципального контракта № 0307200030621000737 от 15.06.2021, в соответствии с требованиями Технического задания, в соответствии с требованиями установленными Земельным кодексом Российской Федерации, Градостроительным кодексом Российской Федерации, федеральными законами и иными действующими нормативными правовыми актами.

Заказчик работ: Управление архитектуры, городского строительства и землепользования администрации муниципального образования городского округа «Сыктывкар».

Объектом работ является кадастровый квартал 11:05:0105003, расположенный в г Сыктывкар, Республика Коми.

## 2. Цель выполнения проекта межевания.

Проект межевания застроенной территории выполнен в целях определения местоположения границ образуемых и изменяемых земельных участков.

Размеры земельных участков в границах застроенных территорий установлены с учетом фактического землепользования и градостроительных нормативов, и правил, действующих на период застройки указанных территорий.

Земельные участки, размеры которых превышают установленные градостроительным регламентом предельные (минимальные и(или) максимальные) размеры земельных участков не выявлены и соответствуют градостроительному регламенту.

## 3. Исходные данные.

– Генеральный план муниципального образования городского округа «Сыктывкар», утвержденный решением Совета муниципального образования городского округа «Сыктывкар» от 11.12.2009 № 26/12-482 (в редакции от 28.05.2020 г. №49/2020-693);

– Правила землепользования и застройки муниципального образования городского округа «Сыктывкар», утвержденные решением Совета муниципального образования городского округа «Сыктывкар» от 30.04.2010 № 31/04-560 (в редакции от 28.05.2020 № 49/2020-694);

– Кадастровый план территории на квартал 11:05:0105003 от 31.05.2021 № КУВИ-002/2021-64648282;

– Постановление администрации муниципального образования городского округа «Сыктывкар» «О подготовке документации по планировке территории» от 07.07.2021 №7/2043.

Согласовано

						07-21-ПМ		
Изм.	Колуч.	Лист	№ док.	Подп.	Дата			
Разраб.		Спирова Е.В.			07.21	Стадия	Лист	Листов
Управляющий		Ярославцев В.В.			07.21	П	1	15
						 ГЕОИД		

Проект межевания территории.  
Основная часть

#### 4. Характеристика территории.

Разработка проекта межевания территории осуществляется в отношении кадастрового квартала 11:05:0105003, расположенного в г Сыктывкар, Республика Коми.

Площадь территории проектирования составляет 93.41 га.

Согласно Правилам землепользования и застройки муниципального образования городского округа «Сыктывкар», утвержденным решением Совета муниципального образования городского округа «Сыктывкар» от 30.04.2010 № 31/04-560 (в редакции от 28.05.2020 № 49/2020-694), территория кадастрового квартала 11:05:0105003 расположена в зонах Ж-1 «Зона застройки многоэтажными многоквартирными домами (9 этажей и более)», Ж-4 «Зона застройки индивидуальными жилыми домами», О-1 «Зона делового, общественного и коммерческого назначения (Многофункциональная общественно-деловая зона)», О-3 «Зона обслуживания объектов необходимых для осуществления производственной и предпринимательской деятельности (производственно-деловая зона)», П-3 «Зона производственных и коммунально-складских объектов IV - V класса опасности», Р-1 «Зона парков, скверов, садов, бульваров», ИТ-1 «Зона объектов инженерной инфраструктуры», ИТ-2.5 «Зона улично-дорожной сети».

Категория земель – земли населенных пунктов.

Система координат МСК Сыктывкарская.

Ввиду отсутствия графических сведений в Едином государственном реестре недвижимости на часть земельных участков, расположенных в кадастровом квартале 11:05:0105003, проектом межевания предусмотрено уточнение границ ранее учтенных земельных участков в соответствии с их фактическим использованием.

#### 5. Сведения об образуемых и проектируемых земельных участках.

В соответствии с проектом межевания территории необходимо образовать 320 земельных участков, уточнить 31 земельных участков, исправить реестровую ошибку у 13 земельных участков. Запроектировано перераспределение 18 земельных участков с землями общего пользования.

В результате раздела с сохранением земельного участка с кадастровым номером 11:05:0105003:1669 образуется 8 земельных участков.

В результате раздела с сохранением земельного участка с кадастровым номером 11:05:0105003:130 образуется 57 земельных участков.

В результате раздела с сохранением земельного участка с кадастровым номером 11:05:0105003:49 образуется 26 земельных участков.

Образуемые земельные участки :ЗУ1-:ЗУ40, :ЗУ41-:ЗУ48, :ЗУ49-:ЗУ140, :ЗУ141-:ЗУ167, :ЗУ222-:ЗУ229, :ЗУ230-:ЗУ250, :ЗУ252, :ЗУ260, :ЗУ272, :ЗУ284, :ЗУ286, :ЗУ291, :ЗУ294, :ЗУ295, :ЗУ300, :ЗУ302, :ЗУ305, :ЗУ309, :ЗУ314, :ЗУ317, :ЗУ322 относятся к территориальной зоне О-3 «Зона обслуживания объектов необходимых для осуществления производственной и предпринимательской деятельности (производственно-деловая зона)».

Образуемые земельные участки :ЗУ170-:ЗУ183, :ЗУ184-:ЗУ201, :ЗУ202-:ЗУ221, :ЗУ254, :ЗУ255, :ЗУ260, :ЗУ296 относятся к территориальной зоне О-1 «Зона делового, общественного и коммерческого назначения (Многофункциональная общественно-деловая зона)».

Образуемые земельные участки :ЗУ168-:ЗУ170, :ЗУ251 относятся к территориальной зоне Р-1 «Зона парков, скверов, садов, бульваров».

Образуемые земельные участки :ЗУ169, :ЗУ266, :ЗУ297, :ЗУ298, :ЗУ299 относятся к территориальной зоне ИТ-2.5 «Зона улично-дорожной сети».

Взам. инв. №	Подп. и дата	Инв. № подл.							Лист
			07-21-ПМ						2
Изм.	Кол.уч.	Лист	№ док.	Подп.	Дата				

Образуемые земельные участки :ЗУ86-:ЗУ89, ЗУ268-:ЗУ271, :ЗУ277-:ЗУ283, :ЗУ287-:ЗУ290, :ЗУ301, :ЗУ315, :ЗУ316 относятся к территориальной зоне Ж-4 – «Зона застройки индивидуальными жилыми домами».

Образуемые земельные участки :ЗУ256-:ЗУ258, :ЗУ263-:ЗУ264, :ЗУ312, :ЗУ319 относятся к территориальной зоне Ж-1 – «Зона застройки многоэтажными многоквартирными домами (9 этажей и более)».

Образуемые земельные участки :ЗУ261, :ЗУ312 относятся к территориальной зоне ИТ-1 «Зона объектов инженерной инфраструктуры».

Образуемые земельные участки :ЗУ292, :ЗУ295, :ЗУ306, :ЗУ307 относятся к территориальной зоне П-3 «Зона производственных и коммунально-складских объектов IV - V класса опасности».

Доступ для образуемого земельного участка 11:05:0105003:130 осуществляется посредством земельных участков : 11:05:0105003:130:ЗУ1- 11:05:0105003:130:ЗУ45, :ЗУ120, :ЗУ128, :ЗУ301(1), 11:05:0105003:44, :ЗУ269.

Доступ для образуемого земельного участка 11:05:0105003:130:ЗУ1 осуществляется посредством земельных участков : 11:05:0105003:130:ЗУ2- 11:05:0105003:130:ЗУ45, :ЗУ120, :ЗУ128, :ЗУ301(1), 11:05:0105003:44, :ЗУ269.

Доступ для образуемого земельного участка 11:05:0105003:130:ЗУ2 осуществляется посредством земельных участков : 11:05:0105003:130:ЗУ3- 11:05:0105003:130:ЗУ45, :ЗУ120, :ЗУ128, :ЗУ301(1), 11:05:0105003:44, :ЗУ269.

Доступ для образуемого земельного участка 11:05:0105003:130:ЗУ3 осуществляется посредством земельных участков : 11:05:0105003:130:ЗУ4- 11:05:0105003:130:ЗУ45, :ЗУ120, :ЗУ128, :ЗУ301(1), 11:05:0105003:44, :ЗУ269.

Доступ для образуемого земельного участка 11:05:0105003:130:ЗУ4 осуществляется посредством земельных участков : 11:05:0105003:130:ЗУ5- 11:05:0105003:130:ЗУ45, :ЗУ120, :ЗУ128, :ЗУ301(1), 11:05:0105003:44, :ЗУ269.

Доступ для образуемого земельного участка 11:05:0105003:130:ЗУ5 осуществляется посредством земельных участков : 11:05:0105003:130:ЗУ6- 11:05:0105003:130:ЗУ45, :ЗУ120, :ЗУ128, :ЗУ301(1), 11:05:0105003:44, :ЗУ269.

Доступ для образуемого земельного участка 11:05:0105003:130:ЗУ6 осуществляется посредством земельных участков : 11:05:0105003:130:ЗУ7- 11:05:0105003:130:ЗУ45, :ЗУ120, :ЗУ128, :ЗУ301(1), 11:05:0105003:44, :ЗУ269.

Доступ для образуемого земельного участка 11:05:0105003:130:ЗУ7 осуществляется посредством земельных участков : 11:05:0105003:130:ЗУ8- 11:05:0105003:130:ЗУ45, :ЗУ120, :ЗУ128, :ЗУ301(1), 11:05:0105003:44, :ЗУ269.

Доступ для образуемого земельного участка 11:05:0105003:130:ЗУ8 осуществляется посредством земельных участков : 11:05:0105003:130:ЗУ9- 11:05:0105003:130:ЗУ45, :ЗУ120, :ЗУ128, :ЗУ301(1), 11:05:0105003:44, :ЗУ269.

Доступ для образуемого земельного участка 11:05:0105003:130:ЗУ9

Изм.	Кол.уч.	Лист	№ док.	Подп.	Дата	07-21-ПМ	Лист
Изм.	Кол.уч.	Лист	№ док.	Подп.	Дата	07-21-ПМ	Лист
							3









Доступ для образуемого земельного участка :ЗУ228 осуществляется посредством земельных участков :ЗУ227- :ЗУ222, :ЗУ294.

Доступ для образуемого земельного участка :ЗУ229 осуществляется посредством земельных участков :ЗУ228- :ЗУ222, :ЗУ294.

Доступ для образуемого земельного участка :ЗУ140 осуществляется посредством земельных участков :ЗУ302.

Доступ для образуемого земельного участка :ЗУ139 осуществляется посредством земельных участков :ЗУ140, :ЗУ302.

Доступ для образуемого земельного участка :ЗУ138 осуществляется посредством земельных участков :ЗУ139, :ЗУ140, ЗУ302.

Доступ для образуемого земельного участка :ЗУ137 осуществляется посредством земельных участков :ЗУ138, :ЗУ139, :ЗУ140, :ЗУ302.

Доступ для образуемого земельного участка :ЗУ127 осуществляется посредством земельных участков :ЗУ135, :ЗУ136, :ЗУ302.

Доступ для образуемого земельного участка :ЗУ126 осуществляется посредством земельных участков :ЗУ124, :ЗУ123, :ЗУ122, :ЗУ121, :ЗУ120, :ЗУ128, :ЗУ302.

Доступ для образуемого земельного участка :ЗУ125 осуществляется посредством земельных участков :ЗУ123, :ЗУ122, :ЗУ121, :ЗУ120, :ЗУ128, :ЗУ302.

Доступ для образуемого земельного участка :ЗУ124 осуществляется посредством земельных участков :ЗУ123, :ЗУ122, :ЗУ121, :ЗУ120, :ЗУ128, :ЗУ302.

Доступ для образуемого земельного участка :ЗУ123 осуществляется посредством земельных участков :ЗУ122, :ЗУ121, :ЗУ120, :ЗУ128, :ЗУ302.

Доступ для образуемого земельного участка :ЗУ122 осуществляется посредством земельных участков :ЗУ121, :ЗУ120, :ЗУ128, :ЗУ302.

Доступ для образуемого земельного участка :ЗУ121 осуществляется посредством земельных участков :ЗУ120, :ЗУ128, :ЗУ302.

Доступ для образуемого земельного участка :ЗУ120 осуществляется посредством земельных участков :ЗУ128, :ЗУ302.

Доступ для образуемого земельного участка :ЗУ129 осуществляется посредством земельных участков :ЗУ302.

Доступ для образуемого земельного участка :ЗУ130 осуществляется посредством земельных участков :ЗУ302.

Доступ для образуемого земельного участка :ЗУ131 осуществляется посредством земельных участков :ЗУ302.

Доступ для образуемого земельного участка :ЗУ132 осуществляется посредством земельных участков :ЗУ302.

Взам. инв. №	Подп. и дата	Инв. № подл.					07-21-ПМ	Лист
			Изм.	Кол.уч.	Лист	№ док.		Подп.

Доступ для образуемого земельного участка :ЗУ133 осуществляется посредством земельных участков :ЗУ302.

Доступ для образуемого земельного участка :ЗУ134 осуществляется посредством земельных участков :ЗУ302.

Доступ для образуемого земельного участка :ЗУ135 осуществляется посредством земельных участков :ЗУ136, :ЗУ302.

Доступ для образуемого земельного участка :ЗУ136 осуществляется посредством земельных участков :ЗУ302.

Доступ для образуемого земельного участка :ЗУ39 осуществляется посредством земельного участка :ЗУ266.

Доступ для образуемого земельного участка :ЗУ40 осуществляется посредством земельного участка :ЗУ266.

Доступ для образуемого земельного участка :ЗУ1 осуществляется посредством земельных участков :ЗУ3, :ЗУ5, :ЗУ7, :ЗУ9, :ЗУ11, :ЗУ13, :ЗУ15, :ЗУ17, :ЗУ19, :ЗУ21, :ЗУ23, :ЗУ25, :ЗУ27, :ЗУ29, :ЗУ31, :ЗУ33, :ЗУ35, :ЗУ37, :ЗУ39, :ЗУ266.

Доступ для образуемого земельного участка :ЗУ3 осуществляется посредством земельных участков :ЗУ5, :ЗУ7, :ЗУ9, :ЗУ11, :ЗУ13, :ЗУ15, :ЗУ17, :ЗУ19, :ЗУ21, :ЗУ23, :ЗУ25, :ЗУ27, :ЗУ29, :ЗУ31, :ЗУ33, :ЗУ35, :ЗУ37, :ЗУ39, :ЗУ266.

Доступ для образуемого земельного участка :ЗУ5 осуществляется посредством земельных участков :ЗУ7, :ЗУ9, :ЗУ11, :ЗУ13, :ЗУ15, :ЗУ17, :ЗУ19, :ЗУ21, :ЗУ23, :ЗУ25, :ЗУ27, :ЗУ29, :ЗУ31, :ЗУ33, :ЗУ35, :ЗУ37, :ЗУ39, :ЗУ266.

Доступ для образуемого земельного участка :ЗУ7 осуществляется посредством земельных участков :ЗУ9, :ЗУ11, :ЗУ13, :ЗУ15, :ЗУ17, :ЗУ19, :ЗУ21, :ЗУ23, :ЗУ25, :ЗУ27, :ЗУ29, :ЗУ31, :ЗУ33, :ЗУ35, :ЗУ37, :ЗУ39, :ЗУ266.

Доступ для образуемого земельного участка :ЗУ9 осуществляется посредством земельных участков :ЗУ11, :ЗУ13, :ЗУ15, :ЗУ17, :ЗУ19, :ЗУ21, :ЗУ23, :ЗУ25, :ЗУ27, :ЗУ29, :ЗУ31, :ЗУ33, :ЗУ35, :ЗУ37, :ЗУ39, :ЗУ266.

Доступ для образуемого земельного участка :ЗУ11 осуществляется посредством земельных участков :ЗУ13, :ЗУ15, :ЗУ17, :ЗУ19, :ЗУ21, :ЗУ23, :ЗУ25, :ЗУ27, :ЗУ29, :ЗУ31, :ЗУ33, :ЗУ35, :ЗУ37, :ЗУ39, :ЗУ266.

Доступ для образуемого земельного участка :ЗУ13 осуществляется посредством земельных участков :ЗУ15, :ЗУ17, :ЗУ19, :ЗУ21, :ЗУ23, :ЗУ25, :ЗУ27, :ЗУ29, :ЗУ31, :ЗУ33, :ЗУ35, :ЗУ37, :ЗУ39, :ЗУ266.

Доступ для образуемого земельного участка :ЗУ15 осуществляется посредством земельных участков :ЗУ17, :ЗУ19, :ЗУ21, :ЗУ23, :ЗУ25, :ЗУ27, :ЗУ29, :ЗУ31, :ЗУ33, :ЗУ35, :ЗУ37, :ЗУ39, :ЗУ266.

Взам. инв. №	Подп. и дата	Инв. № подл.					Лист
			07-21-ПМ				
Изм.	Кол.уч.	Лист	№ док.	Подп.	Дата		













осуществляется посредством земельных участков :ЗУ41-:ЗУ46, :ЗУ2, :ЗУ4, :ЗУ6, :ЗУ8, :ЗУ10, :ЗУ12, :ЗУ14, :ЗУ16, :ЗУ18, :ЗУ20, :ЗУ22, :ЗУ24, :ЗУ26, :ЗУ28, :ЗУ30, :ЗУ32, :ЗУ34, :ЗУ36, :ЗУ38, :ЗУ40, :ЗУ266.

Доступ для образуемого земельного участка 11:05:0105003:1669:ЗУ6 осуществляется посредством земельных участков :ЗУ41-:ЗУ47, :ЗУ2, :ЗУ4, :ЗУ6, :ЗУ8, :ЗУ10, :ЗУ12, :ЗУ14, :ЗУ16, :ЗУ18, :ЗУ20, :ЗУ22, :ЗУ24, :ЗУ26, :ЗУ28, :ЗУ30, :ЗУ32, :ЗУ34, :ЗУ36, :ЗУ38, :ЗУ40, :ЗУ266.

Доступ для образуемого земельного участка 11:05:0105003:1669:ЗУ7 осуществляется посредством земельных участков :ЗУ41-:ЗУ48, :ЗУ2, :ЗУ4, :ЗУ6, :ЗУ8, :ЗУ10, :ЗУ12, :ЗУ14, :ЗУ16, :ЗУ18, :ЗУ20, :ЗУ22, :ЗУ24, :ЗУ26, :ЗУ28, :ЗУ30, :ЗУ32, :ЗУ34, :ЗУ36, :ЗУ38, :ЗУ40, :ЗУ266.

Доступ для образуемого земельного участка :ЗУ86 осуществляется посредством земельных участков :ЗУ87-:ЗУ119, :ЗУ128, :ЗУ302.

Доступ для образуемого земельного участка :ЗУ87 осуществляется посредством земельных участков :ЗУ88-:ЗУ119, :ЗУ128, :ЗУ302.

Доступ для образуемого земельного участка :ЗУ88 осуществляется посредством земельных участков :ЗУ89-:ЗУ119, :ЗУ128, :ЗУ302.

Доступ для образуемого земельного участка :ЗУ89 осуществляется посредством земельных участков :ЗУ90-:ЗУ119, :ЗУ128, :ЗУ302.

Доступ для образуемого земельного участка :ЗУ90 осуществляется посредством земельных участков :ЗУ91-:ЗУ119, :ЗУ128, :ЗУ302.

Доступ для образуемого земельного участка :ЗУ91 осуществляется посредством земельных участков :ЗУ92-:ЗУ119, :ЗУ128, :ЗУ302.

Доступ для образуемого земельного участка :ЗУ92 осуществляется посредством земельных участков :ЗУ93-:ЗУ119, :ЗУ128, :ЗУ302.

Доступ для образуемого земельного участка :ЗУ93 осуществляется посредством земельных участков :ЗУ94-:ЗУ119, :ЗУ128, :ЗУ302.

Доступ для образуемого земельного участка :ЗУ94 осуществляется посредством земельных участков :ЗУ95-:ЗУ119, :ЗУ128, :ЗУ302.

Доступ для образуемого земельного участка :ЗУ95 осуществляется посредством земельных участков :ЗУ96-:ЗУ119, :ЗУ128, :ЗУ302.

Доступ для образуемого земельного участка :ЗУ96 осуществляется посредством земельных участков :ЗУ97-:ЗУ119, :ЗУ128, :ЗУ302.

Доступ для образуемого земельного участка :ЗУ97 осуществляется посредством земельных участков :ЗУ98-:ЗУ119, :ЗУ128, :ЗУ302.

Доступ для образуемого земельного участка :ЗУ98 осуществляется посредством земельных участков :ЗУ99-:ЗУ119, :ЗУ128, :ЗУ302.

Взам. инв. №	Подп. и дата	Инв. № подл.					Лист
			07-21-ПМ				
Изм.	Кол.уч.	Лист	№ док.	Подп.	Дата		









Доступ для образуемого земельного участка :ЗУ241 осуществляется посредством земельных участков :ЗУ242-:ЗУ250, :ЗУ239, :ЗУ317, :ЗУ316, :ЗУ270.

Доступ для образуемого земельного участка :ЗУ242 осуществляется посредством земельных участков :ЗУ243-:ЗУ250, :ЗУ239, :ЗУ317, :ЗУ316, :ЗУ270.

Доступ для образуемого земельного участка :ЗУ243 осуществляется посредством земельных участков :ЗУ242-:ЗУ250, :ЗУ239, :ЗУ317, :ЗУ316, :ЗУ270.

Доступ для образуемого земельного участка :ЗУ244 осуществляется посредством земельных участков :ЗУ245-:ЗУ250, :ЗУ239, :ЗУ317, :ЗУ316, :ЗУ270.

Доступ для образуемого земельного участка :ЗУ245 осуществляется посредством земельных участков :ЗУ241-:ЗУ250, :ЗУ239, :ЗУ317, :ЗУ316, :ЗУ270.

Доступ для образуемого земельного участка :ЗУ246 осуществляется посредством земельных участков :ЗУ247-:ЗУ250, :ЗУ239, :ЗУ317, :ЗУ316, :ЗУ270.

Доступ для образуемого земельного участка :ЗУ247 осуществляется посредством земельных участков :ЗУ248-:ЗУ250, :ЗУ239, :ЗУ317, :ЗУ316, :ЗУ270.

Доступ для образуемого земельного участка :ЗУ248 осуществляется посредством земельных участков :ЗУ249-:ЗУ250, :ЗУ239, :ЗУ317, :ЗУ316, :ЗУ270.

Доступ для образуемого земельного участка :ЗУ249 осуществляется посредством земельных участков :ЗУ250, :ЗУ239, :ЗУ317, :ЗУ316, :ЗУ270.

Доступ для образуемого земельного участка :ЗУ250 осуществляется посредством земельных участков :ЗУ250, :ЗУ239, :ЗУ317, :ЗУ316, :ЗУ270.

Инв. № подл.	Подп. и дата	Взам. инв. №					07-21-ПМ	Лист
			Изм.	Кол.уч.	Лист	№ док.		Подп.

## Экспликация земельных участков

Таблица 1

### Ведомость проектируемых земельных участков (1 этап)

Условный номер	Кадастровый номер	Адрес	Площадь по кадастру	Площадь по проекту	Способ образования	Вид разрешенного использования
1	11:05:0105003:578	Республика Коми, г. Сыктывкар	30		Сохраняемый в границах ЕГРН	Для размещения воздушных линий электропередачи
2	11:05:0105003:1076	Республика Коми, г. Сыктывкар	44		Сохраняемый в границах ЕГРН	Для иных видов использования, характерных для населенных пунктов
3	11:05:0105003:44	Республика Коми, г. Сыктывкар, ул. Зимняя, 43	1558		Сохраняемый в границах ЕГРН	Для размещения объектов энергетики
4	11:05:0105003:98	Республика Коми, г. Сыктывкар, ул. Зимняя, д. 26	464		Сохраняемый в границах ЕГРН	Для индивидуальной жилой застройки
5	11:05:0105003:99	Республика Коми, г. Сыктывкар, ул. Зимняя, дом 27	525		Сохраняемый в границах ЕГРН	Для индивидуальной жилой застройки
6	11:05:0105003:127	Респ. Коми, г. Сыктывкар, ул. Зимняя, 28	449		Сохраняемый в границах ЕГРН	Для индивидуальной жилой застройки
7	11:05:0105003:4	Республика Коми, г. Сыктывкар, ул. Зимняя, д. 29	707		Сохраняемый в границах ЕГРН	Для индивидуальной жилой застройки
8	11:05:0105003:123	Респ. Коми, г. Сыктывкар, ул. Зимняя, 30	455		Сохраняемый в границах ЕГРН	Для индивидуальной жилой застройки
9	11:05:0105003:102	Респ. Коми, г. Сыктывкар, ул. Зимняя, дом 31	598	501	Уточнение границ	Для индивидуальной жилой застройки
10	11:05:0105003:103	Респ. Коми, г. Сыктывкар, ул. Зимняя, дом 32	456		Сохраняемый в границах ЕГРН	Для индивидуальной жилой застройки
11	11:05:0105003:104	Респ. Коми, г. Сыктывкар, ул. Зимняя, дом 33	530		Сохраняемый в границах ЕГРН	Для индивидуальной жилой застройки
12	11:05:0105003:106	Респ. Коми, г. Сыктывкар, ул. Зимняя, дом 34	510	459	Уточнение границ	Для индивидуальной жилой застройки
13	11:05:0105003:105	Респ. Коми, г. Сыктывкар, ул. Зимняя, 35	841		Сохраняемый в границах ЕГРН	Для индивидуальной жилой застройки
14	11:05:0105003:107	Респ. Коми, г. Сыктывкар, ул. Зимняя, дом 36	438	438	Уточнение границ	Для индивидуальной жилой застройки
15	11:05:0105003:108	Респ. Коми, г. Сыктывкар, ул. Зимняя, дом 37	512		Сохраняемый в границах ЕГРН	Для индивидуальной жилой застройки
16	11:05:0105003:109	Респ. Коми, г.	440		Сохраняемый в границах ЕГРН	Для индивидуальной

Инв. № подл.	Взам. инв. №
	Подп. и дата

Изм.	Кол.уч.	Лист	№ док.	Подп.	Дата	07-21-ПМ	Лист
							22

		Сыктывкар, ул. Зимняя, д.38				жилой застройки
17	11:05:0105003:110	Российская Федерация, Республика Коми, г. Сыктывкар, ул. Зимняя, д. 39	432		Сохраняемый в границах ЕГРН	Для индивидуальной жилой застройки
18	11:05:0105003:2112	Российская Федерация, Республика Коми, городской округ Сыктывкар, г. Сыктывкар, ул. Зимняя, 41	770		Сохраняемый в границах ЕГРН	Для индивидуальной жилой застройки
19	11:05:0105003:111	Респ. Коми, г. Сыктывкар, ул. Зимняя, дом 42	460	446	Уточнение границ	Для индивидуальной жилой застройки
20	11:05:0105003:36	Респ. Коми, г. Сыктывкар, ул. Зимняя, 43	4502		Сохраняемый в границах ЕГРН	Для размещения объектов физической культуры и спорта
21	11:05:0105003:47	Респ. Коми, г. Сыктывкар, ул. Зимняя, 43	3554	3550	Уточнение границ	Для размещения иных объектов промышленности, энергетики, транспорта, связи, радиовещания, телевидения, информатики, обеспечения космической деятельности, обороны, безопасности и иного специального назначения
22	11:05:0105003:112	Респ. Коми, г. Сыктывкар, ул. Зимняя, дом 44	517	515	Уточнение границ	Для индивидуальной жилой застройки
23	11:05:0105003:113	Респ. Коми, г. Сыктывкар, ул. Зимняя, дом 46	694	694	Уточнение границ	Для индивидуальной жилой застройки
24	11:05:0105003:132	Респ. Коми, г. Сыктывкар, ул. Земляная, 27	437		Сохраняемый в границах ЕГРН	Для индивидуальной жилой застройки
25	11:05:0105003:69	Респ. Коми, г. Сыктывкар, ул. Земляная, дом 28	501	651	Уточнение границ	Для индивидуальной жилой застройки
26	11:05:0105003:70	Республика Коми, г. Сыктывкар, ул. Земляная, д. 29	473		Сохраняемый в границах ЕГРН	Для индивидуальной жилой застройки
27	11:05:0105003:71	Респ. Коми, г.	477		Сохраняемый в границах ЕГРН	Для индивидуальной

Инв. № подл.	Подп. и дата	Взам. инв. №

Изм.	Кол.уч.	Лист	№ док.	Подп.	Дата	07-21-ПМ	Лист
							23

		Сыктывкар, ул. Земляная, дом 30				жилой застройки
28	11:05:0105003:72	Республика Коми, г. Сыктывкар, ул. Земляная, дом 31	468		Сохраняемый в границах ЕГРН	Для индивидуальной жилой застройки
29	11:05:0105003:9	Респ. Коми, г. Сыктывкар, ул. Земляная, дом 32	809		Сохраняемый в границах ЕГРН	Для индивидуальной жилой застройки
30	11:05:0105003:73	Респ. Коми, г. Сыктывкар, ул. Земляная, дом 33	440	506	Уточнение границ	Для индивидуальной жилой застройки
31	11:05:0105003:74	Респ. Коми, г. Сыктывкар, ул. Земляная, дом 35	508	458	Уточнение границ	Для индивидуальной жилой застройки
32	11:05:0105003:10	Респ. Коми, г. Сыктывкар, ул. Земляная, 36	685		Сохраняемый в границах ЕГРН	Для индивидуальной жилой застройки
33	11:05:0105003:75	Респ. Коми, г. Сыктывкар, ул. Земляная, дом 37	478	437	Уточнение границ	Для индивидуальной жилой застройки
34	11:05:0105003:76	Респ. Коми, г. Сыктывкар, ул. Земляная, дом 38	446	484	Уточнение границ	Для индивидуальной жилой застройки
35	11:05:0105003:77	Республика Коми, г. Сыктывкар, ул. Земляная, дом 39	453		Сохраняемый в границах ЕГРН	Для индивидуальной жилой застройки
36	11:05:0105003:7	Респ. Коми, г. Сыктывкар, ул. Земляная, дом 40	461	472	Уточнение границ	Для индивидуальной жилой застройки
37	11:05:0105003:141	Респ. Коми, г. Сыктывкар, ул. Земляная, 41	469		Сохраняемый в границах ЕГРН	Для индивидуальной жилой застройки
38	11:05:0105003:79	Респ. Коми, г. Сыктывкар, ул. Земляная, дом 42	457		Сохраняемый в границах ЕГРН	Для индивидуальной жилой застройки
39	11:05:0105003:80	Респ. Коми, г. Сыктывкар, ул. Земляная, дом 44	481	443	Уточнение границ	Для индивидуальной жилой застройки
40	11:05:0105003:81	Респ. Коми, г. Сыктывкар, ул. Земляная, дом 45	478		Сохраняемый в границах ЕГРН	Для индивидуальной жилой застройки
41	11:05:0105003:83	Респ. Коми, г. Сыктывкар, ул. Земляная, дом 47	593		Сохраняемый в границах ЕГРН	Для индивидуальной жилой застройки
42	11:05:0105003:1506	Республика Коми, г. Сыктывкар, ул. Земляная, д. 48	519		Сохраняемый в границах ЕГРН	Для индивидуальной жилой застройки
43	11:05:0105003:1060	Республика Коми, г. Сыктывкар, ул. Петрозаводская	26		Сохраняемый в границах ЕГРН	Для размещения объектов электросетевого хозяйства
44	11:05:0105003:566	Респ. Коми, г. Сыктывкар, ул. Петрозаводская	4900		Сохраняемый в границах ЕГРН	Для многоэтажной застройки
45	11:05:0105003:15	Респ. Коми, г. Сыктывкар, ул.	5458	5458	Уточнение границ	Для многоэтажной застройки

Индв. № подл.	Взам. инв. №
	Подп. и дата

Изм.	Кол.уч.	Лист	№ док.	Подп.	Дата	07-21-ПМ	Лист
							24

		Петрозаводская, 27				
46	11:05:0105003:37	Респ. Коми, г. Сыктывкар, ул. Петрозаводская, дом 27	2007	2038	Уточнение границ	Для размещения иных объектов промышленности, энергетики, транспорта, связи, радиовещания, телевидения, информатики, обеспечения космической деятельности, обороны, безопасности и иного специального назначения
47	11:05:0105003:38	Респ. Коми, г. Сыктывкар, ул. Петрозаводская, дом 27	1438	1438	Уточнение границ	Для размещения иных объектов промышленности, энергетики, транспорта, связи, радиовещания, телевидения, информатики, обеспечения космической деятельности, обороны, безопасности и иного специального назначения
48	11:05:0105003:43	Респ. Коми, г. Сыктывкар, ул. Петрозаводская, дом 27	5311	5311	Уточнение границ	Для размещения иных объектов промышленности, энергетики, транспорта, связи, радиовещания, телевидения, информатики, обеспечения космической деятельности, обороны, безопасности и иного специального назначения
49	11:05:0105003:135	Республика Коми, г. Сыктывкар, ул. Петрозаводская, 27/1	7573		Сохраняемый в границах ЕГРН	Для многоэтажной застройки
50	11:05:0105003:133	Республика Коми, г. Сыктывкар, ул. Петрозаводская, 27/3	3401		Сохраняемый в границах ЕГРН	Для размещения объектов торговли
51	11:05:0105003:565	Республика Коми, г. Сыктывкар, ул. Петрозаводская, 27/4	1620		Сохраняемый в границах ЕГРН	Для размещения объектов розничной торговли
52	11:05:0105003:160	Респ. Коми, г.	6541		Сохраняемый в границах ЕГРН	Для многоэтажной застройки

Инв. № подл.	Взам. инв. №
	Подп. и дата

Изм.	Кол.уч.	Лист	№ док.	Подп.	Дата	07-21-ПМ	Лист
							25

		Сыктывкар, ул. Петрозаводская, дом 29				
53	11:05:0105003:569	Республика Коми, г. Сыктывкар, ул. Петрозаводская, 29/1	102		Сохраняемый в границах ЕГРН	Для размещения подстанций
54	11:05:0105003:2126	Российская Федерация, Республика Коми, городской округ Сыктывкар, г. Сыктывкар, ул. Петрозаводская, 31	6464		Сохраняемый в границах ЕГРН	Для многоквартирной застройки
55	11:05:0105003:630	Республика Коми, г. Сыктывкар, ул. Петрозаводская, д. 33	2593	2890	Перераспределение	Для многоквартирной застройки
56	11:05:0105003:1521	Российская Федерация, Республика Коми, городской округ Сыктывкар, г. Сыктывкар, ул. Петрозаводская, 33/1	5986	6932	Перераспределение	Для многоэтажной застройки
57	11:05:0105003:1522	Российская Федерация, Республика Коми, городской округ Сыктывкар, г. Сыктывкар, ул. Петрозаводская, 33/2	4622	4991	Перераспределение	Для многоэтажной застройки
58	11:05:0105003:2148	Российская Федерация, Республика Коми, городской округ Сыктывкар, г.Сыктывкар, ул.Петрозаводская, земельный участок 35	36406		Сохраняемый в границах ЕГРН	Для иных видов использования, характерных для населенных пунктов
59	11:05:0105003:604	Российская Федерация, Республика Коми, г. Сыктывкар, ул. Петрозаводская, д.39	1050		Сохраняемый в границах ЕГРН	Отдельно стоящий объект торговли общей площадью до 1000 кв.м
60	11:05:0105003:57	Респ. Коми, г. Сыктывкар, ул. Петрозаводская, 41	432		Сохраняемый в границах ЕГРН	Для размещения иных объектов промышленности, энергетики, транспорта, связи, радиовещания, телевидения, информатики, обеспечения космической деятельности, обороны, безопасности и иного специального назначения
61	11:05:0105003:2146	Российская Федерация, Республика Коми, городской округ	123		Сохраняемый в границах ЕГРН	Улично-дорожная сеть

Инв. № подл.	Взам. инв. №
	Подп. и дата

Изм.	Кол.уч.	Лист	№ док.	Подп.	Дата	07-21-ПМ	Лист
							26

		Сыктывкар, г. Сыктывкар, Октябрьский проспект				
62	11:05:0105003:1509	Республика Коми, г. Сыктывкар, Октябрьский проспект	269		Сохраняемый в границах ЕГРН	Для иных видов использования, характерных для населенных пунктов
63	11:05:0105003:1049	Республика Коми, г. Сыктывкар, пр-кт Октябрьский	537	579	Перераспреде лие	Для иных видов использования, характерных для населенных пунктов
64	11:05:0105003:1048	Республика Коми, г. Сыктывкар, пр-кт Октябрьский	338	499	Перераспреде лие	Для иных видов использования, характерных для населенных пунктов
65	11:05:0105003:625	Республика Коми, г. Сыктывкар, пр-кт Октябрьский	3000		Сохраняемый в границах ЕГРН	Для объектов общественно- делового значения
66	11:05:0105003:624	Республика Коми, г. Сыктывкар, Октябрьский проспект	20081		Сохраняемый в границах ЕГРН	Для иных видов использования, характерных для населенных пунктов
67	11:05:0105003:575	Республика Коми, г. Сыктывкар, Октябрьский проспект	1042		Сохраняемый в границах ЕГРН	Для общего пользования (уличная сеть)
68	11:05:0105003:571	Республика Коми, г. Сыктывкар, Октябрьский проспект	678	677	Исправление реестровой ошибки	Для стоянок автомобильного транспорта
69	11:05:0105003:568	Республика Коми, г. Сыктывкар, Октябрьский проспект	1170		Сохраняемый в границах ЕГРН	Для общего пользования (уличная сеть)
70	11:05:0105003:55	Респ. Коми, г. Сыктывкар, пр-кт Октябрьский	1168		Сохраняемый в границах ЕГРН	Для общего пользования (уличная сеть)
71	11:05:0105003:27	Респ. Коми, г. Сыктывкар, пр-кт Октябрьский	397		Сохраняемый в границах ЕГРН	Для общего пользования (уличная сеть)
72	11:05:0105003:28	Респ. Коми, г. Сыктывкар, пр-кт Октябрьский, дом 127	475		Сохраняемый в границах ЕГРН	Для объектов общественно- делового значения
73	11:05:0105003:53	Респ. Коми, г. Сыктывкар, пр-кт Октябрьский, дом 127/1	3005		Сохраняемый в границах ЕГРН	Для размещения объектов, характерных для населенных пунктов
74	11:05:0105003:50	Респ. Коми, г. Сыктывкар, пр-кт Октябрьский, дом 127/2	403		Сохраняемый в границах ЕГРН	Для размещения производственных и административных зданий, строений, сооружений и обслуживающих их объектов
75	11:05:0105003:24	Республика Коми, г.	124		Сохраняемый в	

Индв. № подл.	Взам. инв. №
	Подп. и дата

Изм.	Кол.уч.	Лист	№ док.	Подп.	Дата	07-21-ПМ	Лист
							27

		Сыктывкар, Октябрьский проспект, 127/4			границах ЕГРН	Для обслуживания мастерской из пеноблоков
76	11:05:0105003:23	Респ. Коми, г. Сыктывкар, пр-кт Октябрьский, 129	277		Сохраняемый в границах ЕГРН	Для размещения промышленных объектов
77	11:05:0105003:26	Респ. Коми, г. Сыктывкар, пр-кт Октябрьский, 129	557		Сохраняемый в границах ЕГРН	Для общего пользования (уличная сеть)
78	11:05:0105003:30	Респ. Коми, г. Сыктывкар, пр-кт Октябрьский, 129	243	243	Уточнение границ	Для общего пользования (уличная сеть)
79	11:05:0105003:54	Респ. Коми, г. Сыктывкар, пр-кт Октябрьский, 129	611	606	Уточнение границ	Для размещения промышленных объектов
80	11:05:0105003:58	Респ. Коми, г. Сыктывкар, пр-кт Октябрьский, 129	1460		Сохраняемый в границах ЕГРН	Для стоянок автомобильного транспорта
81	11:05:0105003:62	Респ. Коми, г. Сыктывкар, пр-кт Октябрьский, 129	3031		Сохраняемый в границах ЕГРН	Для размещения промышленных объектов
82	11:05:0105003:129	Респ. Коми, г. Сыктывкар, пр-кт Октябрьский, 129	949		Сохраняемый в границах ЕГРН	Для общего пользования (уличная сеть)
83	11:05:0105003:19	Республика Коми, г. Сыктывкар, Октябрьский проспект, 129/1	362		Сохраняемый в границах ЕГРН	Для размещения промышленных объектов
84	11:05:0105003:574	Республика Коми, г. Сыктывкар, Октябрьский проспект, 129/1	3491		Сохраняемый в границах ЕГРН	Для размещения объектов предпринимательс кой деятельности
85	11:05:0105003:567	Республика Коми, г. Сыктывкар, Октябрьский проспект, 129/2	139		Сохраняемый в границах ЕГРН	Для размещения иных объектов энергетики
86	11:05:0105003:22	Респ. Коми, г. Сыктывкар, пр-кт Октябрьский, 129/3	4630		Сохраняемый в границах ЕГРН	Для размещения и эксплуатации объектов железнодорожного транспорта
87	11:05:0105003:51	Респ. Коми, г. Сыктывкар, пр-кт Октябрьский, дом 129/4	2067		Сохраняемый в границах ЕГРН	Для размещения складских помещений
88	11:05:0105003:140	Респ. Коми, г. Сыктывкар, пр-кт Октябрьский, 129/5	7	7	Уточнение границ	Для размещения объектов предпринимательс кой деятельности
89	11:05:0105003:147	Респ. Коми, г. Сыктывкар, пр-кт Октябрьский, дом 129/5	3093		Сохраняемый в границах ЕГРН	Для размещения складских помещений
90	11:05:0105003:17	Республика Коми, г. Сыктывкар, Октябрьский проспект, 131	4453	4617	Перераспреде ление	Для обслуживания АЗС
91	11:05:0105003:154	Республика Коми, г. Сыктывкар, пр-кт. Октябрьский, д. 131/3	113592	1151 56	Перераспреде ление	Для объектов общественно- делового значения

Инв. № подл.	Подп. и дата	Взам. инв. №

Изм.	Кол.уч.	Лист	№ док.	Подп.	Дата	07-21-ПМ	Лист
							28

92	11:05:0105003:42	Респ. Коми, г. Сыктывкар, пр-кт Октябрьский, 131/4	21770	2304 8	Перераспределе ние	Для размещения промышленных объектов
93	11:05:0105003:142	Респ. Коми, г. Сыктывкар, пр-кт Октябрьский, 131/4	44274		Сохраняемый в границах ЕГРН	Для многоэтажной застройки
94	11:05:0105003:124	Респ. Коми, г. Сыктывкар, пр-кт Октябрьский, 131/5	35278	3665 1	Перераспределе ние	Для размещения складских помещений
95	11:05:0105003:35	Респ. Коми, г. Сыктывкар, пр-кт Октябрьский, 131/6	12519		Сохраняемый в границах ЕГРН	Для размещения промышленных объектов
96	11:05:0105003:125	Республика Коми, г. Сыктывкар, пр-кт Октябрьский, 131/7	3034	3110	Перераспределе ние	Для размещения объектов предпринимательс кой деятельности
97	11:05:0105003:156	Респ. Коми, г. Сыктывкар, пр-кт Октябрьский, 131/9	679		Сохраняемый в границах ЕГРН	Для размещения промышленных объектов
98	11:05:0105003:573	Российская Федерация, Республика Коми, городской округ Сыктывкар, г. Сыктывкар, пр-кт. Октябрьский, з/у 131/17	1840	1932	Перераспределе ние	Для размещения объектов делового назначения, в том числе офисных центров
99	11:05:0105003:1036	Российская Федерация, Республика Коми, городской округ Сыктывкар, город Сыктывкар, Октябрьский проспект, участок 131/18	777		Сохраняемый в границах ЕГРН	Для иных видов использования, характерных для населенных пунктов
100	11:05:0105003:2145	Российская Федерация, Республика Коми, городской округ Сыктывкар, г. Сыктывкар, Октябрьский проспект, 133	917	1107	Перераспределе ние	Для размещения объектов, характерных для населенных пунктов
101	11:05:0105003:2144	Российская Федерация, Республика Коми, городской округ Сыктывкар, г. Сыктывкар, Октябрьский проспект, 133/1	1483	1755	Перераспределе ние	Для размещения объектов, характерных для населенных пунктов
102	11:05:0105003:33	Респ. Коми, г. Сыктывкар, пр-кт Октябрьский, дом 135	5094		Сохраняемый в границах ЕГРН	Для размещения иных объектов промышленности, энергетики, транспорта, связи, радиовещания, телевидения,

Инв. № подл.	Взам. инв. №
	Подп. и дата

Изм.	Кол.уч.	Лист	№ док.	Подп.	Дата	07-21-ПМ	Лист
							29

						информатики, обеспечения космической деятельности, обороны, безопасности и иного специального назначения
103	11:05:0105003:145	Респ. Коми, г. Сыктывкар, пр-кт Октябрьский, 135/1	2216		Сохраняемый в границах ЕГРН	Для размещения складских помещений
104	11:05:0105003:570	Республика Коми, г. Сыктывкар, Октябрьский проспект, 135/2	4264		Сохраняемый в границах ЕГРН	Для размещения складских помещений
105	11:05:0105003:131	Республика Коми, г. Сыктывкар, Октябрьский проспект, 135/5	3000		Сохраняемый в границах ЕГРН	Для стоянок автомобильного транспорта
106	11:05:0105003:126	Респ. Коми, г. Сыктывкар, пр-кт Октябрьский, 184	1225	1225	Уточнение границ	Для размещения автомобильных дорог и их конструктивных элементов
107	11:05:0105003:149	Респ. Коми, г. Сыктывкар, ул. Складская, дом 27	482		Сохраняемый в границах ЕГРН	Для индивидуальной жилой застройки
108	11:05:0105003:48	Республика Коми, г. Сыктывкар, ул. Складская, 28	880	898	Исправление реестровой ошибки	Для индивидуальной жилой застройки
109	11:05:0105003:84	Республика Коми, г. Сыктывкар, ул. Складская, дом 30	637	664	Исправление реестровой ошибки	Для индивидуальной жилой застройки
110	11:05:0105003:85	Республика Коми, г. Сыктывкар, ул. Складская, 31	486		Сохраняемый в границах ЕГРН	Для индивидуальной жилой застройки
111	11:05:0105003:32	Республика Коми, г. Сыктывкар, ул. Складская, 32	684		Сохраняемый в границах ЕГРН	Для индивидуальной жилой застройки
112	11:05:0105003:86	Респ. Коми, г. Сыктывкар, ул. Складская, дом 33	458		Сохраняемый в границах ЕГРН	Для индивидуальной жилой застройки
113	11:05:0105003:87	Респ. Коми, г. Сыктывкар, ул. Складская, дом 34	570	774	Уточнение границ	Для индивидуальной жилой застройки
114	11:05:0105003:88	Республика Коми, г. Сыктывкар, ул. Складская, 35	488		Сохраняемый в границах ЕГРН	Для индивидуальной жилой застройки
115	11:05:0105003:89	Респ. Коми, г. Сыктывкар, ул. Складская, дом 36	710	722	Исправление реестровой ошибки	Для индивидуальной жилой застройки
116	11:05:0105003:90	Респ. Коми, г. Сыктывкар, ул. Складская, дом 37	447		Сохраняемый в границах ЕГРН	Для индивидуальной жилой застройки
117	11:05:0105003:91	Респ. Коми, г. Сыктывкар, ул. Складская, дом 38	547		Сохраняемый в границах ЕГРН	Для индивидуальной жилой застройки
118	11:05:0105003:92	Республика Коми, г. Сыктывкар, ул.	480	482	Исправление реестровой	Для индивидуальной

Инв. № подл.	Взам. инв. №
	Подп. и дата

Изм.	Кол.уч.	Лист	№ док.	Подп.	Дата	07-21-ПМ	Лист
							30

		Складская, 38/1			ошибки	жилой застройки
119	11:05:0105003:93	Респ. Коми, г. Ськтывкар, ул. Складская, дом 39	442	446	Исправление реестровой ошибки	Для индивидуальной жилой застройки
120	11:05:0105003:94	Респ. Коми, г. Ськтывкар, ул. Складская, дом 40	440	490	Уточнение границ	Для индивидуальной жилой застройки
121	11:05:0105003:95	Респ. Коми, г. Ськтывкар, ул. Складская, 41	445	446	Исправление реестровой ошибки	Для индивидуальной жилой застройки
122	11:05:0105003:96	Респ. Коми, г. Ськтывкар, ул. Складская, дом 42	650		Сохраняемый в границах ЕГРН	Для индивидуальной жилой застройки
123	11:05:0105003:97	Респ. Коми, г. Ськтывкар, ул. Складская, дом 43	523	473	Уточнение границ	Для индивидуальной жилой застройки
124	11:05:0105003:61	Респ. Коми, г. Ськтывкар, ул. Складская, 44	733	773	Перераспределение	Для индивидуальной жилой застройки
125	11:05:0105003:118	Респ. Коми, г. Ськтывкар, ул. Складская, 47	1499	1516	Уточнение границ	Для индивидуальной жилой застройки
126	11:05:0105003:155	Российская Федерация, Республика Коми, городской округ Ськтывкар, г. Ськтывкар, ул. Складская, 49	63		Сохраняемый в границах ЕГРН	Для размещения индивидуальных гаражей
127	11:05:0105003:1824	Российская Федерация, Республика Коми, городской округ Ськтывкар, ул. Печорская	735		Сохраняемый в границах ЕГРН	Для индивидуальной жилой застройки
128	11:05:0105003:585	Республика Коми, г.Ськтывкар, ул. Печорская	742		Сохраняемый в границах ЕГРН	Для размещения объектов торговли
129	11:05:0105003:158	Респ. Коми, г. Ськтывкар, ул. Печорская	1800		Сохраняемый в границах ЕГРН	Для размещения военных организаций, учреждений и других объектов
130	11:05:0105003:151	Респ. Коми, г. Ськтывкар, ул. Печорская	73		Сохраняемый в границах ЕГРН	Для размещения объектов энергетики
131	11:05:0105003:101	Респ. Коми, г. Ськтывкар, ул. Печорская, дом 40	496	597	Перераспределение	Для индивидуальной жилой застройки
132	11:05:0105003:1825	Российская Федерация, Республика Коми, городской округ Ськтывкар, город Ськтывкар, улица Печорская, участок 42	613	804	Перераспределение	Для индивидуальной жилой застройки
133	11:05:0105003:122	Респ. Коми, г. Ськтывкар, ул. Печорская, 46	984	988	Уточнение границ	Для индивидуальной жилой застройки
134	11:05:0105003:657	Республика Коми, г.	967	1011	Исправление	Для иных видов

Индв. № подл.	Взам. инв. №
	Подп. и дата

Изм.	Кол.уч.	Лист	№ док.	Подп.	Дата	07-21-ПМ	Лист
							31

		Сыктывкар, ул. Печорская, 50			реестровой ошибки	использования, характерных для населенных пунктов
135	11:05:0105003:658	Республика Коми, г. Сыктывкар, ул. Печорская, 50/1	707	745	Исправление реестровой ошибки	Для иных видов использования, характерных для населенных пунктов
136	11:05:0105003:63	Респ. Коми, г. Сыктывкар, ул. Печорская, 50/2	8	8	Исправление реестровой ошибки	Для размещения объектов энергетики
137	11:05:0105003:2123	Российская Федерация, Республика Коми, городской округ Сыктывкар, г. Сыктывкар, ул. Печорская, 50/3	667	717	Исправление реестровой ошибки	Для иных видов использования, характерных для населенных пунктов
138	11:05:0105003:66	Респ. Коми, г. Сыктывкар, ул. Печорская, 54	2250		Сохраняемый в границах ЕГРН	Для размещения административных зданий
139	11:05:0105003:39	Респ. Коми, г. Сыктывкар, ул. Печорская, 56	917	917	Уточнение границ	Для размещения иных объектов промышленности, энергетики, транспорта, связи, радиовещания, телевидения, информатики, обеспечения космической деятельности, обороны, безопасности и иного специального назначения
140	11:05:0105003:65	Респ. Коми, г. Сыктывкар, ул. Печорская, 56	1517		Сохраняемый в границах ЕГРН	Для размещения административных зданий
141	11:05:0105003:136	Республика Коми, г. Сыктывкар, ул. Печорская, 58	4143		Сохраняемый в границах ЕГРН	Для размещения промышленных объектов
142	11:05:0105003:137	Респ. Коми, г. Сыктывкар, ул. Печорская, 58	967	968	Уточнение границ	Для размещения промышленных объектов
143	11:05:0105003:1520	Республика Коми, г. Сыктывкар, ул. Печорская, 58	76		Сохраняемый в границах ЕГРН	Для размещения и эксплуатации объектов трубопроводного транспорта
144	11:05:0105003:572	Российская Федерация, Республика Коми, городской округ Сыктывкар, г. Сыктывкар, ул. Печорская, 58/1	1272		Сохраняемый в границах ЕГРН	Для размещения и эксплуатации объектов автомобильного транспорта и объектов дорожного хозяйства
145	11:05:0105003:580	Российская	1111		Сохраняемый в	Для размещения и

Инв. № подл.	Взам. инв. №
	Подп. и дата

Изм.	Кол.уч.	Лист	№ док.	Подп.	Дата	07-21-ПМ	Лист
							32

		Федерация, Республика Коми, городской округ Сыктывкар, г. Сыктывкар, ул. Печорская, 58/2			границах ЕГРН	эксплуатации объектов автомобильного транспорта и объектов дорожного хозяйства
146	11:05:0105003:626	Российская Федерация, Республика Коми, городской округ Сыктывкар, г. Сыктывкар, ул. Печорская, 58/3	2075		Сохраняемый в границах ЕГРН	Для размещения складских помещений
147	11:05:0105003:1516	Республика Коми, г. Сыктывкар, ул. Садовая	401		Сохраняемый в границах ЕГРН	Для индивидуальной жилой застройки
148	11:05:0105003:1515	Республика Коми, г. Сыктывкар, ул. Садовая	438		Сохраняемый в границах ЕГРН	Для индивидуальной жилой застройки
149	11:05:0105003:114	Респ. Коми, г. Сыктывкар, ул. Садовая, 13	953	979	Исправление реестровой ошибки	Для индивидуальной жилой застройки
150	11:05:0105003:115	Респ. Коми, г. Сыктывкар, ул. Садовая, 15	1011		Сохраняемый в границах ЕГРН	Для индивидуальной жилой застройки
151	11:05:0105003:116	Респ. Коми, г. Сыктывкар, ул. Садовая, дом 17	927		Сохраняемый в границах ЕГРН	Для индивидуальной жилой застройки
152	11:05:0105003:117	Респ. Коми, г. Сыктывкар, ул. Садовая, 19	495		Сохраняемый в границах ЕГРН	Для индивидуальной жилой застройки
153	11:05:0105003:1505	Республика Коми, г. Сыктывкар, ул. Садовая, д. 21	839		Сохраняемый в границах ЕГРН	Для индивидуальной жилой застройки
154	11:05:0105003:119	Респ. Коми, г. Сыктывкар, ул. Садовая, 24	1170	1192	Уточнение границ	Для индивидуальной жилой застройки
155	11:05:0105003:56	Респ. Коми, г. Сыктывкар, ул. Садовая, 26	1662		Сохраняемый в границах ЕГРН	Для индивидуальной жилой застройки
156	11:05:0105003:120	Респ. Коми, г. Сыктывкар, ул. Садовая, 26а	1218	1327	Уточнение границ	Для индивидуальной жилой застройки
157	11:05:0105003:121	Российская Федерация, Республика Коми, городской округ Сыктывкар, г. Сыктывкар, ул. Садовая, 34	988		Сохраняемый в границах ЕГРН	Для индивидуальной жилой застройки
158	11:05:0105003:1669	Российская Федерация, Республика Коми, г. Сыктывкар, ул. Печорская, 52/1	312	45	Раздел земельного участка 11:05:0105003:1 669 с сохранением в измененных	Хранение автотранспорта

Индв. № подл.	Взам. инв. №
	Подп. и дата

Изм.	Кол.уч.	Лист	№ док.	Подп.	Дата	07-21-ПМ	Лист
							33

					границах	
159	11:05:0000000:503	Республика Коми, г. Ськтывкар	26 886	4183 5	Перераспределе ние	Для размещения автомобильных дорог и их конструктивных элементов
160	11:05:0105003:1669:3У1	Российская Федерация, Республика Коми, г. Ськтывкар, ул. Печорская, 52/1		40	Раздел земельного участка 11:05:0105003:1 669 с сохранением в измененных границах	Хранение автотранспорта
161	11:05:0105003:1669:3У2	Российская Федерация, Республика Коми, г. Ськтывкар, ул. Печорская, 52/1		37	Раздел земельного участка 11:05:0105003:1 669 с сохранением в измененных границах	Хранение автотранспорта
162	11:05:0105003:1669:3У3	Российская Федерация, Республика Коми, г. Ськтывкар, ул. Печорская, 52/1		35	Раздел земельного участка 11:05:0105003:1 669 с сохранением в измененных границах	Хранение автотранспорта
163	11:05:0105003:1669:3У4	Российская Федерация, Республика Коми, г. Ськтывкар, ул. Печорская, 52/1		35	Раздел земельного участка 11:05:0105003:1 669 с сохранением в измененных границах	Хранение автотранспорта
164	11:05:0105003:1669:3У5	Российская Федерация, Республика Коми, г. Ськтывкар, ул. Печорская, 52/1		38	Раздел земельного участка 11:05:0105003:1 669 с сохранением в измененных границах	Хранение автотранспорта
165	11:05:0105003:1669:3У6	Российская Федерация, Республика Коми, г. Ськтывкар, ул. Печорская, 52/1		37	Раздел земельного участка 11:05:0105003:1 669 с сохранением в измененных границах	Хранение автотранспорта
166	11:05:0105003:1669:3У7	Российская Федерация, Республика Коми, г. Ськтывкар, ул. Печорская, 52/1		44	Раздел земельного участка 11:05:0105003:1 669 с сохранением в измененных границах	Хранение автотранспорта
167	11:05:0105003:130	Республика Коми, г.	2505	52	Раздел	Хранение

Инв. № подл.	Взам. инв. №
	Подп. и дата

Изм.	Кол.уч.	Лист	№ док.	Подп.	Дата
------	---------	------	--------	-------	------

07-21-ПМ

Лист

34

		Сыктывкар, пр-кт Октябрьский, 131/8			земельного участка 11:05:0105003:130:3У1	автотранспорта
168	11:05:0105003:130:3У1	Республика Коми, г. Сыктывкар, пр-кт Октябрьский, 131/8		81	Раздел земельного участка 11:05:0105003:130:3У1	Хранение автотранспорта
169	11:05:0105003:130:3У2	Республика Коми, г. Сыктывкар, пр-кт Октябрьский, 131/8		52	Раздел земельного участка 11:05:0105003:130:3У2	Хранение автотранспорта
170	11:05:0105003:130:3У3	Республика Коми, г. Сыктывкар, пр-кт Октябрьский, 131/8		43	Раздел земельного участка 11:05:0105003:130:3У3	Хранение автотранспорта
171	11:05:0105003:130:3У4	Республика Коми, г. Сыктывкар, пр-кт Октябрьский, 131/8		42	Раздел земельного участка 11:05:0105003:130:3У4	Хранение автотранспорта
172	11:05:0105003:130:3У5	Республика Коми, г. Сыктывкар, пр-кт Октябрьский, 131/8		39	Раздел земельного участка 11:05:0105003:130:3У5	Хранение автотранспорта
173	11:05:0105003:130:3У6	Республика Коми, г. Сыктывкар, пр-кт Октябрьский, 131/8		44	Раздел земельного участка 11:05:0105003:130:3У6	Хранение автотранспорта
174	11:05:0105003:130:3У7	Республика Коми, г. Сыктывкар, пр-кт Октябрьский, 131/8		40	Раздел земельного участка 11:05:0105003:130:3У7	Хранение автотранспорта

Инв. № подл.	Взам. инв. №
	Подп. и дата

Изм.	Кол.уч.	Лист	№ док.	Подп.	Дата

07-21-ПМ

Лист

35

175	11:05:0105003:130:3У8	Республика Коми, г. Ськтывкар, пр-кт Октябрьский, 131/8		44	Раздел земельного участка 11:05:0105003:130 с сохранением в измененных границах	Хранение автотранспорта
176	11:05:0105003:130:3У9	Республика Коми, г. Ськтывкар, пр-кт Октябрьский, 131/8		41	Раздел земельного участка 11:05:0105003:130 с сохранением в измененных границах	Хранение автотранспорта
177	11:05:0105003:130:3У10	Республика Коми, г. Ськтывкар, пр-кт Октябрьский, 131/8		40	Раздел земельного участка 11:05:0105003:130 с сохранением в измененных границах	Хранение автотранспорта
178	11:05:0105003:130:3У11	Республика Коми, г. Ськтывкар, пр-кт Октябрьский, 131/8		43	Раздел земельного участка 11:05:0105003:130 с сохранением в измененных границах	Хранение автотранспорта
179	11:05:0105003:130:3У12	Республика Коми, г. Ськтывкар, пр-кт Октябрьский, 131/8		44	Раздел земельного участка 11:05:0105003:130 с сохранением в измененных границах	Хранение автотранспорта
180	11:05:0105003:130:3У13	Республика Коми, г. Ськтывкар, пр-кт Октябрьский, 131/8		52	Раздел земельного участка 11:05:0105003:130 с сохранением в измененных границах	Хранение автотранспорта
181	11:05:0105003:130:3У14	Республика Коми, г. Ськтывкар, пр-кт Октябрьский, 131/8		48	Раздел земельного участка 11:05:0105003:130 с сохранением в измененных границах	Хранение автотранспорта
182	11:05:0105003:130:3У15	Республика Коми, г. Ськтывкар, пр-кт Октябрьский, 131/8		50	Раздел земельного участка 11:05:0105003:130 с сохранением в измененных границах	Хранение автотранспорта

Инв. № подл.	Подп. и дата	Взам. инв. №

Изм.	Кол.уч.	Лист	№ док.	Подп.	Дата

07-21-ПМ

Лист

36

					границах	
183	11:05:0105003:130:ЗУ16	Республика Коми, г. Сыктывкар, пр-кт Октябрьский, 131/8		50	Раздел земельного участка 11:05:0105003:130 с сохранением в измененных границах	Хранение автотранспорта
184	11:05:0105003:130:ЗУ17	Республика Коми, г. Сыктывкар, пр-кт Октябрьский, 131/8		44	Раздел земельного участка 11:05:0105003:130 с сохранением в измененных границах	Хранение автотранспорта
185	11:05:0105003:130:ЗУ18	Республика Коми, г. Сыктывкар, пр-кт Октябрьский, 131/8		38	Раздел земельного участка 11:05:0105003:130 с сохранением в измененных границах	Хранение автотранспорта
186	11:05:0105003:130:ЗУ19	Республика Коми, г. Сыктывкар, пр-кт Октябрьский, 131/8		44	Раздел земельного участка 11:05:0105003:130 с сохранением в измененных границах	Хранение автотранспорта
187	11:05:0105003:130:ЗУ20	Республика Коми, г. Сыктывкар, пр-кт Октябрьский, 131/8		41	Раздел земельного участка 11:05:0105003:130 с сохранением в измененных границах	Хранение автотранспорта
188	11:05:0105003:130:ЗУ21	Республика Коми, г. Сыктывкар, пр-кт Октябрьский, 131/8		42	Раздел земельного участка 11:05:0105003:130 с сохранением в измененных границах	Хранение автотранспорта
189	11:05:0105003:130:ЗУ22	Республика Коми, г. Сыктывкар, пр-кт Октябрьский, 131/8		43	Раздел земельного участка 11:05:0105003:130 с сохранением в измененных границах	Хранение автотранспорта
190	11:05:0105003:130:ЗУ23	Республика Коми, г. Сыктывкар, пр-кт Октябрьский, 131/8		38	Раздел земельного участка 11:05:0105003:130 с сохранением в	Хранение автотранспорта

Инв. № подл.	Подп. и дата	Взам. инв. №

Изм.	Кол.уч.	Лист	№ док.	Подп.	Дата

07-21-ПМ

Лист

37

					измененных границах	
191	11:05:0105003:130:ЗУ24	Республика Коми, г. Сыктывкар, пр-кт Октябрьский, 131/8		45	Раздел земельного участка 11:05:0105003:130 с сохранением в измененных границах	Хранение автотранспорта
192	11:05:0105003:130:ЗУ25	Республика Коми, г. Сыктывкар, пр-кт Октябрьский, 131/8		42	Раздел земельного участка 11:05:0105003:130 с сохранением в измененных границах	Хранение автотранспорта
193	11:05:0105003:130:ЗУ26	Республика Коми, г. Сыктывкар, пр-кт Октябрьский, 131/8		42	Раздел земельного участка 11:05:0105003:130 с сохранением в измененных границах	Хранение автотранспорта
194	11:05:0105003:130:ЗУ27	Республика Коми, г. Сыктывкар, пр-кт Октябрьский, 131/8		42	Раздел земельного участка 11:05:0105003:130 с сохранением в измененных границах	Хранение автотранспорта
195	11:05:0105003:130:ЗУ28	Республика Коми, г. Сыктывкар, пр-кт Октябрьский, 131/8		42	Раздел земельного участка 11:05:0105003:130 с сохранением в измененных границах	Хранение автотранспорта
196	11:05:0105003:130:ЗУ29	Республика Коми, г. Сыктывкар, пр-кт Октябрьский, 131/8		41	Раздел земельного участка 11:05:0105003:130 с сохранением в измененных границах	Хранение автотранспорта
197	11:05:0105003:130:ЗУ30	Республика Коми, г. Сыктывкар, пр-кт Октябрьский, 131/8		42	Раздел земельного участка 11:05:0105003:130 с сохранением в измененных границах	Хранение автотранспорта
198	11:05:0105003:130:ЗУ31	Республика Коми, г. Сыктывкар, пр-кт Октябрьский, 131/8		40	Раздел земельного участка 11:05:0105003:130 с	Хранение автотранспорта

Инв. № подл.	Подп. и дата	Взам. инв. №

Изм.	Кол.уч.	Лист	№ док.	Подп.	Дата	07-21-ПМ	Лист
							38

					сохранением в измененных границах	
199	11:05:0105003:130:ЗУ32	Республика Коми, г. Сыктывкар, пр-кт Октябрьский, 131/8		43	Раздел земельного участка 11:05:0105003:130:ЗУ32 с сохранением в измененных границах	Хранение автотранспорта
200	11:05:0105003:130:ЗУ33	Республика Коми, г. Сыктывкар, пр-кт Октябрьский, 131/8		42	Раздел земельного участка 11:05:0105003:130:ЗУ33 с сохранением в измененных границах	Хранение автотранспорта
201	11:05:0105003:130:ЗУ34	Республика Коми, г. Сыктывкар, пр-кт Октябрьский, 131/8		43	Раздел земельного участка 11:05:0105003:130:ЗУ34 с сохранением в измененных границах	Хранение автотранспорта
202	11:05:0105003:130:ЗУ35	Республика Коми, г. Сыктывкар, пр-кт Октябрьский, 131/8		42	Раздел земельного участка 11:05:0105003:130:ЗУ35 с сохранением в измененных границах	Хранение автотранспорта
203	11:05:0105003:130:ЗУ36	Республика Коми, г. Сыктывкар, пр-кт Октябрьский, 131/8		40	Раздел земельного участка 11:05:0105003:130:ЗУ36 с сохранением в измененных границах	Хранение автотранспорта
204	11:05:0105003:130:ЗУ37	Республика Коми, г. Сыктывкар, пр-кт Октябрьский, 131/8		43	Раздел земельного участка 11:05:0105003:130:ЗУ37 с сохранением в измененных границах	Хранение автотранспорта
205	11:05:0105003:130:ЗУ38	Республика Коми, г. Сыктывкар, пр-кт Октябрьский, 131/8		43	Раздел земельного участка 11:05:0105003:130:ЗУ38 с сохранением в измененных границах	Хранение автотранспорта
206	11:05:0105003:130:ЗУ39	Республика Коми, г. Сыктывкар, пр-кт Октябрьский, 131/8		40	Раздел земельного участка 11:05:0105003:130:ЗУ39 с сохранением в измененных границах	Хранение автотранспорта

Инв. № подл.	Взам. инв. №
	Подп. и дата

Изм.	Кол.уч.	Лист	№ док.	Подп.	Дата	07-21-ПМ	Лист
							39

					30 с сохранением в измененных границах	
207	11:05:0105003:130:ЗУ40	Республика Коми, г. Сыктывкар, пр-кт Октябрьский, 131/8		42	Раздел земельного участка 11:05:0105003:1 30 с сохранением в измененных границах	Хранение автотранспорта
208	11:05:0105003:130:ЗУ41	Республика Коми, г. Сыктывкар, пр-кт Октябрьский, 131/8		42	Раздел земельного участка 11:05:0105003:1 30 с сохранением в измененных границах	Хранение автотранспорта
209	11:05:0105003:130:ЗУ42	Республика Коми, г. Сыктывкар, пр-кт Октябрьский, 131/8		40	Раздел земельного участка 11:05:0105003:1 30 с сохранением в измененных границах	Хранение автотранспорта
210	11:05:0105003:130:ЗУ43	Республика Коми, г. Сыктывкар, пр-кт Октябрьский, 131/8		37	Раздел земельного участка 11:05:0105003:1 30 с сохранением в измененных границах	Хранение автотранспорта
211	11:05:0105003:130:ЗУ44	Республика Коми, г. Сыктывкар, пр-кт Октябрьский, 131/8		46	Раздел земельного участка 11:05:0105003:1 30 с сохранением в измененных границах	Хранение автотранспорта
212	11:05:0105003:130:ЗУ45	Республика Коми, г. Сыктывкар, пр-кт Октябрьский, 131/8		45	Раздел земельного участка 11:05:0105003:1 30 с сохранением в измененных границах	Хранение автотранспорта
213	11:05:0105003:130:ЗУ46	Республика Коми, г. Сыктывкар, пр-кт Октябрьский, 131/8		38	Раздел земельного участка 11:05:0105003:1 30 с сохранением в измененных границах	Хранение автотранспорта
214	11:05:0105003:130:ЗУ47	Республика Коми, г. Сыктывкар, пр-кт Октябрьский, 131/8		41	Раздел земельного участка	Хранение автотранспорта

Инв. № подл.	Взам. инв. №
	Подп. и дата

Изм.	Кол.уч.	Лист	№ док.	Подп.	Дата	07-21-ПМ	Лист
							40

					11:05:0105003:1 30 с сохранением в измененных границах	
215	11:05:0105003:130:ЗУ48	Республика Коми, г. Сыктывкар, пр-кт Октябрьский, 131/8		44	Раздел земельного участка 11:05:0105003:1 30 с сохранением в измененных границах	Хранение автотранспорта
216	11:05:0105003:130:ЗУ49	Республика Коми, г. Сыктывкар, пр-кт Октябрьский, 131/8		41	Раздел земельного участка 11:05:0105003:1 30 с сохранением в измененных границах	Хранение автотранспорта
217	11:05:0105003:130:ЗУ50	Республика Коми, г. Сыктывкар, пр-кт Октябрьский, 131/8		38	Раздел земельного участка 11:05:0105003:1 30 с сохранением в измененных границах	Хранение автотранспорта
218	11:05:0105003:130:ЗУ51	Республика Коми, г. Сыктывкар, пр-кт Октябрьский, 131/8		42	Раздел земельного участка 11:05:0105003:1 30 с сохранением в измененных границах	Хранение автотранспорта
219	11:05:0105003:130:ЗУ52	Республика Коми, г. Сыктывкар, пр-кт Октябрьский, 131/8		46	Раздел земельного участка 11:05:0105003:1 30 с сохранением в измененных границах	Хранение автотранспорта
220	11:05:0105003:130:ЗУ53	Республика Коми, г. Сыктывкар, пр-кт Октябрьский, 131/8		48	Раздел земельного участка 11:05:0105003:1 30 с сохранением в измененных границах	Хранение автотранспорта
221	11:05:0105003:130:ЗУ54	Республика Коми, г. Сыктывкар, пр-кт Октябрьский, 131/8		46	Раздел земельного участка 11:05:0105003:1 30 с сохранением в измененных границах	Хранение автотранспорта
222	11:05:0105003:130:ЗУ55	Республика Коми, г. Сыктывкар, пр-кт		52	Раздел земельного	Хранение автотранспорта

Инв. № подл.	Взам. инв. №
	Подп. и дата

Изм.	Кол.уч.	Лист	№ док.	Подп.	Дата
------	---------	------	--------	-------	------

07-21-ПМ

Лист

41

		Октябрьский, 131/8			участка 11:05:0105003:1 30 с сохранением в измененных границах	
223	11:05:0105003:130:3У56	Республика Коми, г. Сыктывкар, пр-кт Октябрьский, 131/8		55	Раздел земельного участка 11:05:0105003:1 30 с сохранением в измененных границах	Хранение автотранспорта
224	11:05:0105003:49	Респ. Коми, г. Сыктывкар, пр-кт Октябрьский, 131/1	1404	63	Раздел земельного участка 11:05:0105003:4 9 с сохранением в измененных границах	Хранение автотранспорта
225	11:05:0105003:49:3У1	Респ. Коми, г. Сыктывкар, пр-кт Октябрьский, 131/1		49	Раздел земельного участка 11:05:0105003:4 9 с сохранением в измененных границах	Хранение автотранспорта
226	11:05:0105003:49:3У2	Респ. Коми, г. Сыктывкар, пр-кт Октябрьский, 131/1		49	Раздел земельного участка 11:05:0105003:4 9 с сохранением в измененных границах	Хранение автотранспорта
227	11:05:0105003:49:3У3	Респ. Коми, г. Сыктывкар, пр-кт Октябрьский, 131/1		51	Раздел земельного участка 11:05:0105003:4 9 с сохранением в измененных границах	Хранение автотранспорта
228	11:05:0105003:49:3У4	Респ. Коми, г. Сыктывкар, пр-кт Октябрьский, 131/1		47	Раздел земельного участка 11:05:0105003:4 9 с сохранением в измененных границах	Хранение автотранспорта
229	11:05:0105003:49:3У5	Респ. Коми, г. Сыктывкар, пр-кт Октябрьский, 131/1		67	Раздел земельного участка 11:05:0105003:4 9 с сохранением в измененных границах	Хранение автотранспорта
230	11:05:0105003:49:3У6	Респ. Коми, г.		51	Раздел	Хранение

Инв. № подл.	Взам. инв. №
	Подп. и дата

Изм.	Кол.уч.	Лист	№ док.	Подп.	Дата
------	---------	------	--------	-------	------

07-21-ПМ

Лист

42

		Сыктывкар, пр-кт Октябрьский, 131/1			земельного участка 11:05:0105003:49 с сохранением в измененных границах	автотранспорта
231	11:05:0105003:49:3У7	Респ. Коми, г. Сыктывкар, пр-кт Октябрьский, 131/1		53	Раздел земельного участка 11:05:0105003:49 с сохранением в измененных границах	Хранение автотранспорта
232	11:05:0105003:49:3У8	Респ. Коми, г. Сыктывкар, пр-кт Октябрьский, 131/1		46	Раздел земельного участка 11:05:0105003:49 с сохранением в измененных границах	Хранение автотранспорта
233	11:05:0105003:49:3У9	Респ. Коми, г. Сыктывкар, пр-кт Октябрьский, 131/1		53	Раздел земельного участка 11:05:0105003:49 с сохранением в измененных границах	Хранение автотранспорта
234	11:05:0105003:49:3У10	Респ. Коми, г. Сыктывкар, пр-кт Октябрьский, 131/1		46	Раздел земельного участка 11:05:0105003:49 с сохранением в измененных границах	Хранение автотранспорта
235	11:05:0105003:49:3У11	Респ. Коми, г. Сыктывкар, пр-кт Октябрьский, 131/1		61	Раздел земельного участка 11:05:0105003:49 с сохранением в измененных границах	Хранение автотранспорта
236	11:05:0105003:49:3У12	Респ. Коми, г. Сыктывкар, пр-кт Октябрьский, 131/1		84	Раздел земельного участка 11:05:0105003:49 с сохранением в измененных границах	Хранение автотранспорта
237	11:05:0105003:49:3У13	Респ. Коми, г. Сыктывкар, пр-кт Октябрьский, 131/1		62	Раздел земельного участка 11:05:0105003:49 с сохранением в измененных границах	Хранение автотранспорта

Инв. № подл.	Взам. инв. №
	Подп. и дата

Изм.	Кол.уч.	Лист	№ док.	Подп.	Дата
------	---------	------	--------	-------	------

07-21-ПМ

Лист

43

238	11:05:0105003:49:3У14	Респ. Коми, г. Сыктывкар, пр-кт Октябрьский, 131/1		49	Раздел земельного участка 11:05:0105003:49 с сохранением в измененных границах	Хранение автотранспорта
239	11:05:0105003:49:3У15	Респ. Коми, г. Сыктывкар, пр-кт Октябрьский, 131/1		52	Раздел земельного участка 11:05:0105003:49 с сохранением в измененных границах	Хранение автотранспорта
240	11:05:0105003:49:3У16	Респ. Коми, г. Сыктывкар, пр-кт Октябрьский, 131/1		50	Раздел земельного участка 11:05:0105003:49 с сохранением в измененных границах	Хранение автотранспорта
241	11:05:0105003:49:3У17	Респ. Коми, г. Сыктывкар, пр-кт Октябрьский, 131/1		52	Раздел земельного участка 11:05:0105003:49 с сохранением в измененных границах	Хранение автотранспорта
242	11:05:0105003:49:3У18	Респ. Коми, г. Сыктывкар, пр-кт Октябрьский, 131/1		55	Раздел земельного участка 11:05:0105003:49 с сохранением в измененных границах	Хранение автотранспорта
243	11:05:0105003:49:3У19	Респ. Коми, г. Сыктывкар, пр-кт Октябрьский, 131/1		49	Раздел земельного участка 11:05:0105003:49 с сохранением в измененных границах	Хранение автотранспорта
244	11:05:0105003:49:3У20	Респ. Коми, г. Сыктывкар, пр-кт Октябрьский, 131/1		49	Раздел земельного участка 11:05:0105003:49 с сохранением в измененных границах	Хранение автотранспорта
245	11:05:0105003:49:3У21	Респ. Коми, г. Сыктывкар, пр-кт Октябрьский, 131/1		51	Раздел земельного участка 11:05:0105003:49 с сохранением в измененных границах	Хранение автотранспорта

Инв. № подл.	Взам. инв. №
	Подп. и дата

Изм.	Кол.уч.	Лист	№ док.	Подп.	Дата	07-21-ПМ	Лист
							44



		Печорская			х земель	
260	:ЗУ11	Республика Коми, г. Сыктывкар, ул. Печорская	46		Образование из муниципальных земель	Хранение автотранспорта
261	:ЗУ12	Республика Коми, г. Сыктывкар, ул. Печорская	54		Образование из муниципальных земель	Хранение автотранспорта
262	:ЗУ13	Республика Коми, г. Сыктывкар, ул. Печорская	43		Образование из муниципальных земель	Хранение автотранспорта
263	:ЗУ14	Республика Коми, г. Сыктывкар, ул. Печорская	51		Образование из муниципальных земель	Хранение автотранспорта
264	:ЗУ15	Республика Коми, г. Сыктывкар, ул. Печорская	47		Образование из муниципальных земель	Хранение автотранспорта
265	:ЗУ16	Республика Коми, г. Сыктывкар, ул. Печорская	53		Образование из муниципальных земель	Хранение автотранспорта
266	:ЗУ17	Республика Коми, г. Сыктывкар, ул. Печорская	42		Образование из муниципальных земель	Хранение автотранспорта
267	:ЗУ18	Республика Коми, г. Сыктывкар, ул. Печорская	48		Образование из муниципальных земель	Хранение автотранспорта
268	:ЗУ19	Республика Коми, г. Сыктывкар, ул. Печорская	43		Образование из муниципальных земель	Хранение автотранспорта
269	:ЗУ20	Республика Коми, г. Сыктывкар, ул. Печорская	49		Образование из муниципальных земель	Хранение автотранспорта
270	:ЗУ21	Республика Коми, г. Сыктывкар, ул. Печорская	44		Образование из муниципальных земель	Хранение автотранспорта
271	:ЗУ22	Республика Коми, г. Сыктывкар, ул. Печорская	49		Образование из муниципальных земель	Хранение автотранспорта
272	:ЗУ23	Республика Коми, г. Сыктывкар, ул. Печорская	44		Образование из муниципальных земель	Хранение автотранспорта
273	:ЗУ24	Республика Коми, г. Сыктывкар, ул. Печорская	50		Образование из муниципальных земель	Хранение автотранспорта
274	:ЗУ25	Республика Коми, г. Сыктывкар, ул. Печорская	45		Образование из муниципальных земель	Хранение автотранспорта
275	:ЗУ26	Республика Коми, г. Сыктывкар, ул. Печорская	50		Образование из муниципальных земель	Хранение автотранспорта
276	:ЗУ27	Республика Коми, г. Сыктывкар, ул. Печорская	45		Образование из муниципальных земель	Хранение автотранспорта
277	:ЗУ28	Республика Коми, г. Сыктывкар, ул. Печорская	50		Образование из муниципальных земель	Хранение автотранспорта
278	:ЗУ29	Республика Коми, г. Сыктывкар, ул. Печорская	41		Образование из муниципальных земель	Хранение автотранспорта
279	:ЗУ30	Республика Коми, г. Сыктывкар, ул. Печорская	45		Образование из муниципальных земель	Хранение автотранспорта
280	:ЗУ31	Республика Коми, г.	45		Образование из	Хранение

Инв. № подл.	Взам. инв. №
	Подп. и дата

Изм.	Кол.уч.	Лист	№ док.	Подп.	Дата	07-21-ПМ	Лист
							46

		Сыктывкар, ул. Печорская			муниципальны х земель	автотранспорта
281	:ЗУ32	Республика Коми, г. Сыктывкар, ул. Печорская	49		Образование из муниципальных земель	Хранение автотранспорта
282	:ЗУ33	Республика Коми, г. Сыктывкар, ул. Печорская	49		Образование из муниципальных земель	Хранение автотранспорта
283	:ЗУ34	Республика Коми, г. Сыктывкар, ул. Печорская	53		Образование из муниципальных земель	Хранение автотранспорта
284	:ЗУ35	Республика Коми, г. Сыктывкар, ул. Печорская	48		Образование из муниципальных земель	Хранение автотранспорта
285	:ЗУ36	Республика Коми, г. Сыктывкар, ул. Печорская	50		Образование из муниципальных земель	Хранение автотранспорта
286	:ЗУ37	Республика Коми, г. Сыктывкар, ул. Печорская	45		Образование из муниципальных земель	Хранение автотранспорта
287	:ЗУ38	Республика Коми, г. Сыктывкар, ул. Печорская	48		Образование из муниципальных земель	Хранение автотранспорта
288	:ЗУ39	Республика Коми, г. Сыктывкар, ул. Печорская	122		Образование из муниципальных земель	Хранение автотранспорта
289	:ЗУ40	Республика Коми, г. Сыктывкар, ул. Печорская	127		Образование из муниципальных земель	Хранение автотранспорта
290	:ЗУ41	Республика Коми, г. Сыктывкар, ул. Печорская	163		Образование из муниципальных земель	Хранение автотранспорта
291	:ЗУ42	Республика Коми, г. Сыктывкар, ул. Печорская	39		Образование из муниципальных земель	Хранение автотранспорта
292	:ЗУ43	Республика Коми, г. Сыктывкар, ул. Печорская	35		Образование из муниципальных земель	Хранение автотранспорта
293	:ЗУ44	Республика Коми, г. Сыктывкар, ул. Печорская	34		Образование из муниципальных земель	Хранение автотранспорта
294	:ЗУ45	Республика Коми, г. Сыктывкар, ул. Печорская	44		Образование из муниципальных земель	Хранение автотранспорта
295	:ЗУ46	Республика Коми, г. Сыктывкар, ул. Печорская	33		Образование из муниципальных земель	Хранение автотранспорта
296	:ЗУ47	Республика Коми, г. Сыктывкар, ул. Печорская	34		Образование из муниципальных земель	Хранение автотранспорта
297	:ЗУ48	Республика Коми, г. Сыктывкар, ул. Печорская	100		Образование из муниципальных земель	Хранение автотранспорта
298	:ЗУ49	Республика Коми, г. Сыктывкар, пр-кт Октябрьский, 131/12	62		Образование из муниципальных земель	Хранение автотранспорта
299	:ЗУ50	Республика Коми, г. Сыктывкар, пр-кт Октябрьский, 131/12	51		Образование из муниципальных земель	Хранение автотранспорта
300	:ЗУ51	Республика Коми, г. Сыктывкар, пр-кт Октябрьский, 131/12	49		Образование из муниципальных земель	Хранение автотранспорта

Инв. № подл.	Взам. инв. №
	Подп. и дата

Изм.	Кол.уч.	Лист	№ док.	Подп.	Дата	07-21-ПМ	Лист
							47



		Октябрьский, 131/12			х земель	
322	:3У73	Республика Коми, г. Сыктывкар, пр-кт Октябрьский, 131/12	50		Образование из муниципальных земель	Хранение автотранспорта
323	:3У74	Республика Коми, г. Сыктывкар, пр-кт Октябрьский, 131/12	41		Образование из муниципальных земель	Хранение автотранспорта
324	:3У75	Республика Коми, г. Сыктывкар, пр-кт Октябрьский, 131/12	40		Образование из муниципальных земель	Хранение автотранспорта
325	:3У76	Республика Коми, г. Сыктывкар, пр-кт Октябрьский, 131/12	51		Образование из муниципальных земель	Хранение автотранспорта
326	:3У77	Республика Коми, г. Сыктывкар, пр-кт Октябрьский, 131/12	45		Образование из муниципальных земель	Хранение автотранспорта
327	:3У78	Республика Коми, г. Сыктывкар, пр-кт Октябрьский, 131/12	45		Образование из муниципальных земель	Хранение автотранспорта
328	:3У79	Республика Коми, г. Сыктывкар, пр-кт Октябрьский, 131/12	46		Образование из муниципальных земель	Хранение автотранспорта
329	:3У80	Республика Коми, г. Сыктывкар, пр-кт Октябрьский, 131/12	42		Образование из муниципальных земель	Хранение автотранспорта
330	:3У81	Республика Коми, г. Сыктывкар, пр-кт Октябрьский, 131/12	57		Образование из муниципальных земель	Хранение автотранспорта
331	:3У82	Республика Коми, г. Сыктывкар, пр-кт Октябрьский, 131/12	60		Образование из муниципальных земель	Хранение автотранспорта
332	:3У83	Республика Коми, г. Сыктывкар, пр-кт Октябрьский, 131/12	60		Образование из муниципальных земель	Хранение автотранспорта
333	:3У84	Республика Коми, г. Сыктывкар, пр-кт Октябрьский, 131/12	51		Образование из муниципальных земель	Хранение автотранспорта
334	:3У85	Республика Коми, г. Сыктывкар, пр-кт Октябрьский, 131/12	104		Образование из муниципальных земель	Хранение автотранспорта
335	:3У86	Республика Коми, г. Сыктывкар, пр-кт Октябрьский, 131/12	26		Образование из муниципальных земель	Хранение автотранспорта
336	:3У87	Республика Коми, г. Сыктывкар, пр-кт Октябрьский, 131/12	21		Образование из муниципальных земель	Хранение автотранспорта
337	:3У88	Республика Коми, г. Сыктывкар, пр-кт Октябрьский, 131/12	22		Образование из муниципальных земель	Хранение автотранспорта
338	:3У89	Республика Коми, г. Сыктывкар, пр-кт Октябрьский, 131/12	24		Образование из муниципальных земель	Хранение автотранспорта
339	:3У90	Республика Коми, г. Сыктывкар, пр-кт Октябрьский, 131/12	24		Образование из муниципальных земель	Хранение автотранспорта
340	:3У91	Республика Коми, г. Сыктывкар, пр-кт Октябрьский, 131/12	27		Образование из муниципальных земель	Хранение автотранспорта
341	:3У92	Республика Коми, г. Сыктывкар, пр-кт Октябрьский, 131/12	27		Образование из муниципальных земель	Хранение автотранспорта
342	:3У93	Республика Коми, г.	28		Образование из	Хранение

Инв. № подл.	Взам. инв. №
	Подп. и дата

Изм.	Кол.уч.	Лист	№ док.	Подп.	Дата
------	---------	------	--------	-------	------

07-21-ПМ





		Октябрьский, 131/13			х земель	
384	:ЗУ135	Республика Коми, г. Сыктывкар, пр-кт Октябрьский, 131/13	62		Образование из муниципальных земель	Хранение автотранспорта
385	:ЗУ136	Республика Коми, г. Сыктывкар, пр-кт Октябрьский, 131/13	57		Образование из муниципальных земель	Хранение автотранспорта
386	:ЗУ137	Республика Коми, г. Сыктывкар, пр-кт Октябрьский	124		Образование из муниципальных земель	Хранение автотранспорта
387	:ЗУ138	Республика Коми, г. Сыктывкар, пр-кт Октябрьский	45		Образование из муниципальных земель	Хранение автотранспорта
388	:ЗУ139	Республика Коми, г. Сыктывкар, пр-кт Октябрьский	42		Образование из муниципальных земель	Хранение автотранспорта
389	:ЗУ140	Республика Коми, г. Сыктывкар, пр-кт Октябрьский	42		Образование из муниципальных земель	Хранение автотранспорта
390	:ЗУ141	Республика Коми, г. Сыктывкар, ул. Печорская, 52/3	84		Образование из муниципальных земель	Хранение автотранспорта
391	:ЗУ142	Республика Коми, г. Сыктывкар, ул. Печорская, 52/3	52		Образование из муниципальных земель	Хранение автотранспорта
392	:ЗУ143	Республика Коми, г. Сыктывкар, ул. Печорская, 52/3	42		Образование из муниципальных земель	Хранение автотранспорта
393	:ЗУ144	Республика Коми, г. Сыктывкар, ул. Печорская, 52/3	44		Образование из муниципальных земель	Хранение автотранспорта
394	:ЗУ145	Республика Коми, г. Сыктывкар, ул. Печорская, 52/3	56		Образование из муниципальных земель	Хранение автотранспорта
395	:ЗУ146	Республика Коми, г. Сыктывкар, ул. Печорская, 52/3	45		Образование из муниципальных земель	Хранение автотранспорта
396	:ЗУ147	Республика Коми, г. Сыктывкар, ул. Печорская, 52/3	48		Образование из муниципальных земель	Хранение автотранспорта
397	:ЗУ148	Республика Коми, г. Сыктывкар, ул. Печорская, 52/3	44		Образование из муниципальных земель	Хранение автотранспорта
398	:ЗУ149	Республика Коми, г. Сыктывкар, ул. Печорская, 52/3	46		Образование из муниципальных земель	Хранение автотранспорта
399	:ЗУ150	Республика Коми, г. Сыктывкар, ул. Печорская, 52/3	48		Образование из муниципальных земель	Хранение автотранспорта
400	:ЗУ151	Республика Коми, г. Сыктывкар, ул. Печорская, 52/3	41		Образование из муниципальных земель	Хранение автотранспорта
401	:ЗУ152	Республика Коми, г. Сыктывкар, ул. Печорская, 52/3	48		Образование из муниципальных земель	Хранение автотранспорта
402	:ЗУ153	Республика Коми, г. Сыктывкар, ул. Печорская, 52/3	51		Образование из муниципальных земель	Хранение автотранспорта
403	:ЗУ154	Республика Коми, г. Сыктывкар, ул. Печорская, 52/3	148		Образование из муниципальных земель	Хранение автотранспорта
404	:ЗУ155	Республика Коми, г.	112		Образование из	Хранение

Инв. № подл.	Взам. инв. №
	Подп. и дата

Изм.	Кол.уч.	Лист	№ док.	Подп.	Дата	07-21-ПМ	Лист
							52

		Сыктывкар, ул. Печорская, 52/3			муниципальны х земель	автотранспорта
405	:ЗУ156	Республика Коми, г. Сыктывкар, ул. Печорская, 52/3	93		Образование из муниципальных земель	Хранение автотранспорта
406	:ЗУ157	Республика Коми, г. Сыктывкар, ул. Печорская, 52/3	107		Образование из муниципальных земель	Хранение автотранспорта
407	:ЗУ158	Республика Коми, г. Сыктывкар, ул. Печорская, 52/3	99		Образование из муниципальных земель	Хранение автотранспорта
408	:ЗУ159	Республика Коми, г. Сыктывкар, ул. Печорская, 52/3	53		Образование из муниципальных земель	Хранение автотранспорта
409	:ЗУ160	Республика Коми, г. Сыктывкар, ул. Печорская, 52/3	60		Образование из муниципальных земель	Хранение автотранспорта
410	:ЗУ161	Республика Коми, г. Сыктывкар, ул. Печорская, 52/3	61		Образование из муниципальных земель	Хранение автотранспорта
411	:ЗУ162	Республика Коми, г. Сыктывкар, ул. Печорская, 52/3	54		Образование из муниципальных земель	Хранение автотранспорта
412	:ЗУ163	Республика Коми, г. Сыктывкар, ул. Печорская, 52/3	61		Образование из муниципальных земель	Хранение автотранспорта
413	:ЗУ164	Республика Коми, г. Сыктывкар, ул. Печорская, 52/3	53		Образование из муниципальных земель	Хранение автотранспорта
414	:ЗУ165	Республика Коми, г. Сыктывкар, ул. Печорская, 52/3	51		Образование из муниципальных земель	Хранение автотранспорта
415	:ЗУ166	Республика Коми, г. Сыктывкар, ул. Печорская, 52/3	53		Образование из муниципальных земель	Хранение автотранспорта
416	:ЗУ167	Республика Коми, г. Сыктывкар, ул. Печорская, 52/3	158		Образование из муниципальных земель	Хранение автотранспорта
417	:ЗУ168	Республика Коми, г. Сыктывкар, ул. Петрозаводская	72		Образование из муниципальных земель	Хранение автотранспорта
418	:ЗУ169	Республика Коми, г. Сыктывкар, ул. Петрозаводская	134		Образование из муниципальных земель	Хранение автотранспорта
419	:ЗУ170	Республика Коми, г. Сыктывкар, ул. Петрозаводская	48		Образование из муниципальных земель	Хранение автотранспорта
420	:ЗУ171	Республика Коми, г. Сыктывкар, ул. Петрозаводская	52		Образование из муниципальных земель	Хранение автотранспорта
421	:ЗУ172	Республика Коми, г. Сыктывкар, ул. Петрозаводская	49		Образование из муниципальных земель	Хранение автотранспорта
422	:ЗУ173	Республика Коми, г. Сыктывкар, ул. Петрозаводская	25		Образование из муниципальных земель	Хранение автотранспорта
423	:ЗУ174	Республика Коми, г. Сыктывкар, ул. Петрозаводская	28		Образование из муниципальных земель	Хранение автотранспорта
424	:ЗУ175	Республика Коми, г. Сыктывкар, ул. Петрозаводская	52		Образование из муниципальных земель	Хранение автотранспорта

Инв. № подл.	Взам. инв. №
	Подп. и дата

Изм.	Кол.уч.	Лист	№ док.	Подп.	Дата	07-21-ПМ	Лист
							53





		Сыктывкар, ул. Петрозаводская			муниципальны х земель	автотранспорта
467	:ЗУ218	Республика Коми, г. Сыктывкар, ул. Петрозаводская	35		Образование из муниципальных земель	Хранение автотранспорта
468	:ЗУ219	Республика Коми, г. Сыктывкар, ул. Петрозаводская	34		Образование из муниципальных земель	Хранение автотранспорта
469	:ЗУ220	Республика Коми, г. Сыктывкар, ул. Петрозаводская	41		Образование из муниципальных земель	Хранение автотранспорта
470	:ЗУ221	Республика Коми, г. Сыктывкар, ул. Петрозаводская	41		Образование из муниципальных земель	Хранение автотранспорта
471	:ЗУ222	Республика Коми, г. Сыктывкар, пр-кт Октябрьский	43		Образование из муниципальных земель	Хранение автотранспорта
472	:ЗУ223	Республика Коми, г. Сыктывкар, пр-кт Октябрьский	35		Образование из муниципальных земель	Хранение автотранспорта
473	:ЗУ224	Республика Коми, г. Сыктывкар, пр-кт Октябрьский	33		Образование из муниципальных земель	Хранение автотранспорта
474	:ЗУ225	Республика Коми, г. Сыктывкар, пр-кт Октябрьский	34		Образование из муниципальных земель	Хранение автотранспорта
475	:ЗУ226	Республика Коми, г. Сыктывкар, пр-кт Октябрьский	37		Образование из муниципальных земель	Хранение автотранспорта
476	:ЗУ227	Республика Коми, г. Сыктывкар, пр-кт Октябрьский	34		Образование из муниципальных земель	Хранение автотранспорта
477	:ЗУ228	Республика Коми, г. Сыктывкар, пр-кт Октябрьский	35		Образование из муниципальных земель	Хранение автотранспорта
478	:ЗУ229	Республика Коми, г. Сыктывкар, пр-кт Октябрьский	40		Образование из муниципальных земель	Хранение автотранспорта
479	:ЗУ230	Республика Коми, г. Сыктывкар, пр-кт Октябрьский	45		Образование из муниципальных земель	Хранение автотранспорта
480	:ЗУ231	Республика Коми, г. Сыктывкар, пр-кт Октябрьский	37		Образование из муниципальных земель	Хранение автотранспорта
481	:ЗУ232	Республика Коми, г. Сыктывкар, пр-кт Октябрьский	37		Образование из муниципальных земель	Хранение автотранспорта
482	:ЗУ233	Республика Коми, г. Сыктывкар, пр-кт Октябрьский	40		Образование из муниципальных земель	Хранение автотранспорта
483	:ЗУ234	Республика Коми, г. Сыктывкар, пр-кт Октябрьский	41		Образование из муниципальных земель	Хранение автотранспорта
484	:ЗУ235	Республика Коми, г. Сыктывкар, пр-кт Октябрьский	37		Образование из муниципальных земель	Хранение автотранспорта
485	:ЗУ236	Республика Коми, г. Сыктывкар, пр-кт Октябрьский	42		Образование из муниципальных земель	Хранение автотранспорта
486	:ЗУ237	Республика Коми, г. Сыктывкар, пр-кт Октябрьский	42		Образование из муниципальных земель	Хранение автотранспорта

Инв. № подл.	Взам. инв. №
	Подп. и дата

Изм.	Кол.уч.	Лист	№ док.	Подп.	Дата	07-21-ПМ	Лист
							56

487	:ЗУ238	Республика Коми, г. Сыктывкар, пр-кт Октябрьский	52		Образование из муниципальных земель	Хранение автотранспорта
488	:ЗУ239	Республика Коми, г. Сыктывкар, пр-кт Октябрьский	77		Образование из муниципальных земель	Хранение автотранспорта
489	:ЗУ240	Республика Коми, г. Сыктывкар, пр-кт Октябрьский	46		Образование из муниципальных земель	Хранение автотранспорта
490	:ЗУ241	Республика Коми, г. Сыктывкар, пр-кт Октябрьский	43		Образование из муниципальных земель	Хранение автотранспорта
491	:ЗУ242	Республика Коми, г. Сыктывкар, пр-кт Октябрьский	39		Образование из муниципальных земель	Хранение автотранспорта
492	:ЗУ243	Республика Коми, г. Сыктывкар, пр-кт Октябрьский	44		Образование из муниципальных земель	Хранение автотранспорта
493	:ЗУ244	Республика Коми, г. Сыктывкар, пр-кт Октябрьский	38		Образование из муниципальных земель	Хранение автотранспорта
494	:ЗУ245	Республика Коми, г. Сыктывкар, пр-кт Октябрьский	40		Образование из муниципальных земель	Хранение автотранспорта
495	:ЗУ246	Республика Коми, г. Сыктывкар, пр-кт Октябрьский	46		Образование из муниципальных земель	Хранение автотранспорта
496	:ЗУ247	Республика Коми, г. Сыктывкар, пр-кт Октябрьский	43		Образование из муниципальных земель	Хранение автотранспорта
497	:ЗУ248	Республика Коми, г. Сыктывкар, пр-кт Октябрьский	43		Образование из муниципальных земель	Хранение автотранспорта
498	:ЗУ249	Республика Коми, г. Сыктывкар, пр-кт Октябрьский	41		Образование из муниципальных земель	Хранение автотранспорта
499	:ЗУ250	Республика Коми, г. Сыктывкар, пр-кт Октябрьский	50		Образование из муниципальных земель	Хранение автотранспорта
500	:ЗУ251	Республика Коми, г. Сыктывкар, ул. Петрозаводская	72272		Образование из муниципальных земель	Благоустройство территории
501	:ЗУ252	Республика Коми, г. Сыктывкар, пр-кт Октябрьский	44662		Образование из муниципальных земель	Благоустройство территории
502	:ЗУ253	Республика Коми, г. Сыктывкар, ул. Петрозаводская	19514		Образование из муниципальных земель	Благоустройство территории
503	:ЗУ254	Республика Коми, г. Сыктывкар, ул. Петрозаводская	38471		Образование из муниципальных земель	Благоустройство территории
504	:ЗУ255	Республика Коми, г. Сыктывкар, ул. Петрозаводская	8551		Образование из муниципальных земель	Благоустройство территории
505	:ЗУ256	Республика Коми, г. Сыктывкар, ул. Петрозаводская	15635		Образование из муниципальных земель	Благоустройство территории
506	:ЗУ257	Республика Коми, г. Сыктывкар, пр-кт Октябрьский	2376		Образование из муниципальных земель	Благоустройство территории
507	:ЗУ258	Республика Коми, г. Сыктывкар, ул.	3680		Образование из муниципальных земель	Благоустройство территории

Индв. № подл.	Подп. и дата	Взам. инв. №

Изм.	Кол.уч.	Лист	№ док.	Подп.	Дата	07-21-ПМ	Лист
							57

		Петрозаводская			х земель	
508	:ЗУ259	Республика Коми, г. Сыктывкар, ул. Петрозаводская	5306		Образование из муниципальных земель	Улично-дорожная сеть
509	:ЗУ260	Республика Коми, г. Сыктывкар, ул. Петрозаводская	8860		Образование из муниципальных земель	Улично-дорожная сеть
510	:ЗУ261	Республика Коми, г. Сыктывкар, пр-кт Октябрьский	10905		Образование из муниципальных земель	Благоустройство территории
511	:ЗУ263	Республика Коми, г. Сыктывкар, ул. Петрозаводская	2916		Образование из муниципальных земель	Благоустройство территории
512	:ЗУ264	Республика Коми, г. Сыктывкар, ул. Петрозаводская	3523		Образование из муниципальных земель	Благоустройство территории
513	:ЗУ266	Республика Коми, г. Сыктывкар, ул. Печорская	5722		Образование из муниципальных земель	Улично-дорожная сеть
514	:ЗУ267	Республика Коми, г. Сыктывкар, ул. Садовая	3595		Образование из муниципальных земель	Улично-дорожная сеть
515	:ЗУ268	Республика Коми, г. Сыктывкар, ул. Зимняя	4389		Образование из муниципальных земель	Улично-дорожная сеть
516	:ЗУ269	Республика Коми, г. Сыктывкар, ул. Земляная	5468		Образование из муниципальных земель	Улично-дорожная сеть
517	:ЗУ270	Республика Коми, г. Сыктывкар, ул. Складская	4364		Образование из муниципальных земель	Улично-дорожная сеть
518	:ЗУ271	Республика Коми, г. Сыктывкар, ул. Печорская, 48	1618		Образование из муниципальных земель	Малозэтажная многоквартирная жилая застройка
519	:ЗУ272	Республика Коми, г. Сыктывкар, ул. Печорская, 52	1900		Образование из муниципальных земель	Малозэтажная многоквартирная жилая застройка
520	:ЗУ273	Республика Коми, г. Сыктывкар, ул. Печорская, 38	535		Образование из муниципальных земель	Для индивидуального жилищного строительства
521	:ЗУ274	Республика Коми, г. Сыктывкар, ул. Земляная, 46	463		Образование из муниципальных земель	Для индивидуального жилищного строительства
522	:ЗУ275	Республика Коми, г. Сыктывкар, ул. Складская, 45	438		Образование из муниципальных земель	Для индивидуального жилищного строительства
523	:ЗУ276	Республика Коми, г. Сыктывкар, ул. Печорская, 36	469		Образование из муниципальных земель	Для индивидуального жилищного строительства
524	:ЗУ277	Республика Коми, г. Сыктывкар, ул. Садовая, 32	1732		Образование из муниципальных земель	Малозэтажная многоквартирная жилая застройка
525	:ЗУ278	Республика Коми, г. Сыктывкар, ул. Земляная	553		Образование из муниципальных земель	Благоустройство территории
526	:ЗУ279	Республика Коми, г. Сыктывкар, ул. Зимняя	200		Образование из муниципальных земель	Благоустройство территории

Индв. № подл.	Взам. инв. №
	Подп. и дата

Изм.	Кол.уч.	Лист	№ док.	Подп.	Дата	07-21-ПМ	Лист
							58

527	:ЗУ280	Республика Коми, г. Сыктывкар, ул. Зимняя	328		Образование из муниципальных земель	Благоустройство территории
528	:ЗУ281	Республика Коми, г. Сыктывкар, ул. Зимняя	783		Образование из муниципальных земель	Благоустройство территории
529	:ЗУ282	Республика Коми, г. Сыктывкар, ул. Садовая	700		Образование из муниципальных земель	Благоустройство территории
530	:ЗУ283	Республика Коми, г. Сыктывкар, ул. Садовая	1502		Образование из муниципальных земель	Благоустройство территории
531	:ЗУ284	Республика Коми, г. Сыктывкар, ул. Садовая	108		Образование из муниципальных земель	Благоустройство территории
532	:ЗУ285	Республика Коми, г. Сыктывкар, ул. Садовая	105		Образование из муниципальных земель	Благоустройство территории
533	:ЗУ286	Республика Коми, г. Сыктывкар, ул. Печорская	2346		Образование из муниципальных земель	Благоустройство территории
534	:ЗУ287	Республика Коми, г. Сыктывкар, ул. Садовая	1942		Образование из муниципальных земель	Благоустройство территории
535	:ЗУ288	Республика Коми, г. Сыктывкар, ул. Садовая	856		Образование из муниципальных земель	Благоустройство территории
536	:ЗУ289	Республика Коми, г. Сыктывкар, ул. Садовая	702		Образование из муниципальных земель	Улично-дорожная сеть
537	:ЗУ290	Республика Коми, г. Сыктывкар, ул. Печорская	1308		Образование из муниципальных земель	Благоустройство территории
538	:ЗУ291	Республика Коми, г. Сыктывкар, ул. Печорская	22773		Образование из муниципальных земель	Благоустройство территории
539	:ЗУ292	Республика Коми, г. Сыктывкар, ул. Печорская	2813		Образование из муниципальных земель	Благоустройство территории
540	:ЗУ294	Республика Коми, г. Сыктывкар, пр-кт Октябрьский	7238		Образование из муниципальных земель	Улично-дорожная сеть
541	:ЗУ295	Республика Коми, г. Сыктывкар, пр-кт Октябрьский	6554		Образование из муниципальных земель	Улично-дорожная сеть
542	:ЗУ296	Республика Коми, г. Сыктывкар, ул. Петрозаводская	2477		Образование из муниципальных земель	Улично-дорожная сеть
543	:ЗУ297	Республика Коми, г. Сыктывкар, ул. Петрозаводская	21390		Образование из муниципальных земель	Благоустройство территории
544	:ЗУ298	Республика Коми, г. Сыктывкар, ул. Петрозаводская	1841		Образование из муниципальных земель	Улично-дорожная сеть
545	:ЗУ299	Республика Коми, г. Сыктывкар, ул. Петрозаводская	115		Образование из муниципальных земель	Улично-дорожная сеть
546	:ЗУ300	Республика Коми, г. Сыктывкар, пр-кт Октябрьский	2990		Образование из муниципальных земель	Предоставление коммунальных услуг
547	:ЗУ301	Республика Коми, г. Сыктывкар, пр-кт	2154		Образование из муниципальных земель	Коммунальное обслуживание

Инв. № подл.	Взам. инв. №
	Подп. и дата

Изм.	Кол.уч.	Лист	№ док.	Подп.	Дата	07-21-ПМ	Лист
							59



## Ведомость проектируемых земельных участков (2 этап)

Условный номер	Кадастровый номер	Адрес	Площадь по кадастру	Площадь по проекту	Способ образования	Вид разрешенного использования
1	11:05:0105003:578	Республика Коми, г. Сыктывкар	30		Сохраняемый в границах	Для размещения воздушных линий электропередачи
2	11:05:0105003:1076	Республика Коми, г. Сыктывкар	44		Сохраняемый в границах	Для иных видов использования, характерных для населенных пунктов
3	11:05:0105003:44	Республика Коми, г. Сыктывкар, ул. Зимняя, 43	1558		Сохраняемый в границах	Для размещения объектов энергетики
4	11:05:0105003:98	Республика Коми, г. Сыктывкар, ул. Зимняя, д. 26	464		Сохраняемый в границах	Для индивидуальной жилой застройки
5	11:05:0105003:99	Республика Коми, г. Сыктывкар, ул. Зимняя, дом 27	525		Сохраняемый в границах	Для индивидуальной жилой застройки
6	11:05:0105003:127	Респ. Коми, г. Сыктывкар, ул. Зимняя, 28	449		Сохраняемый в границах	Для индивидуальной жилой застройки
7	11:05:0105003:4	Республика Коми, г. Сыктывкар, ул. Зимняя, д. 29	707		Сохраняемый в границах	Для индивидуальной жилой застройки
8	11:05:0105003:123	Респ. Коми, г. Сыктывкар, ул. Зимняя, 30	455		Сохраняемый в границах	Для индивидуальной жилой застройки
9	11:05:0105003:102	Респ. Коми, г. Сыктывкар, ул. Зимняя, дом 31	501		Сохраняемый в границах	Для индивидуальной жилой застройки
10	11:05:0105003:103	Респ. Коми, г. Сыктывкар, ул. Зимняя, дом 32	456		Сохраняемый в границах	Для индивидуальной жилой застройки
11	11:05:0105003:104	Респ. Коми, г. Сыктывкар, ул. Зимняя, дом 33	530		Сохраняемый в границах	Для индивидуальной жилой застройки
12	11:05:0105003:106	Респ. Коми, г. Сыктывкар, ул. Зимняя, дом 34	459		Сохраняемый в границах	Для индивидуальной жилой застройки
13	11:05:0105003:105	Респ. Коми, г. Сыктывкар, ул. Зимняя, 35	841		Сохраняемый в границах	Для индивидуальной жилой застройки
14	11:05:0105003:107	Респ. Коми, г. Сыктывкар, ул. Зимняя, дом 36	438		Сохраняемый в границах	Для индивидуальной жилой застройки
15	11:05:0105003:108	Респ. Коми, г. Сыктывкар, ул. Зимняя, дом 37	512		Сохраняемый в границах	Для индивидуальной жилой застройки
16	11:05:0105003:109		440		Сохраняемый в	Для

Изм. № подл.	Подп. и дата	Взам. инв. №

Изм.	Кол.уч.	Лист	№ док.	Подп.	Дата	07-21-ПМ	Лист
							61

		Респ. Коми, г. Сыктывкар, ул. Зимняя, д.38			границах	индивидуальной жилой застройки
17	11:05:0105003:110	Российская Федерация, Республика Коми, г. Сыктывкар, ул. Зимняя, д. 39	432		Сохраняемый в границах	Для индивидуальной жилой застройки
18	11:05:0105003:2112	Российская Федерация, Республика Коми, городской округ Сыктывкар, г. Сыктывкар, ул. Зимняя, 41	770		Сохраняемый в границах	Для индивидуальной жилой застройки
19	11:05:0105003:111	Респ. Коми, г. Сыктывкар, ул. Зимняя, дом 42	446		Сохраняемый в границах	Для индивидуальной жилой застройки
20	11:05:0105003:36	Респ. Коми, г. Сыктывкар, ул. Зимняя, 43	4502		Сохраняемый в границах	Для размещения объектов физической культуры и спорта
21	11:05:0105003:47	Респ. Коми, г. Сыктывкар, ул. Зимняя, 43	3550		Сохраняемый в границах	Для размещения иных объектов промышленности, энергетики, транспорта, связи, радиовещания, телевидения, информатики, обеспечения космической деятельности, обороны, безопасности и иного специального назначения
22	11:05:0105003:112	Респ. Коми, г. Сыктывкар, ул. Зимняя, дом 44	515		Сохраняемый в границах	Для индивидуальной жилой застройки
23	11:05:0105003:113	Респ. Коми, г. Сыктывкар, ул. Зимняя, дом 46	694		Сохраняемый в границах	Для индивидуальной жилой застройки
24	11:05:0105003:132	Респ. Коми, г. Сыктывкар, ул. Земляная, 27	437		Сохраняемый в границах	Для индивидуальной жилой застройки
25	11:05:0105003:69	Респ. Коми, г. Сыктывкар, ул. Земляная, дом 28	651		Сохраняемый в границах	Для индивидуальной жилой застройки
26	11:05:0105003:70	Республика Коми, г. Сыктывкар, ул. Земляная, д. 29	473		Сохраняемый в границах	Для индивидуальной жилой застройки
27	11:05:0105003:71	Респ. Коми, г. Сыктывкар, ул. Земляная, дом 30	477		Сохраняемый в границах	Для индивидуальной жилой застройки
28	11:05:0105003:72	Республика Коми, г. Сыктывкар, ул.	468		Сохраняемый в границах	Для индивидуальной

Инв. № подл.	Взам. инв. №
	Подп. и дата

Изм.	Кол.уч.	Лист	№ док.	Подп.	Дата	07-21-ПМ	Лист
							62

		Земляная, дом 31				жилой застройки
29	11:05:0105003:9	Респ. Коми, г. Сыктывкар, ул. Земляная, дом 32	809		Сохраняемый в границах	Для индивидуальной жилой застройки
30	11:05:0105003:73	Респ. Коми, г. Сыктывкар, ул. Земляная, дом 33	506		Сохраняемый в границах	Для индивидуальной жилой застройки
31	11:05:0105003:74	Респ. Коми, г. Сыктывкар, ул. Земляная, дом 35	458		Сохраняемый в границах	Для индивидуальной жилой застройки
32	11:05:0105003:10	Респ. Коми, г. Сыктывкар, ул. Земляная, 36	685		Сохраняемый в границах	Для индивидуальной жилой застройки
33	11:05:0105003:75	Респ. Коми, г. Сыктывкар, ул. Земляная, дом 37	437		Сохраняемый в границах	Для индивидуальной жилой застройки
34	11:05:0105003:76	Респ. Коми, г. Сыктывкар, ул. Земляная, дом 38	484		Сохраняемый в границах	Для индивидуальной жилой застройки
35	11:05:0105003:77	Республика Коми, г. Сыктывкар, ул. Земляная, дом 39	453		Сохраняемый в границах	Для индивидуальной жилой застройки
36	11:05:0105003:7	Респ. Коми, г. Сыктывкар, ул. Земляная, дом 40	472		Сохраняемый в границах	Для индивидуальной жилой застройки
37	11:05:0105003:141	Респ. Коми, г. Сыктывкар, ул. Земляная, 41	469		Сохраняемый в границах	Для индивидуальной жилой застройки
38	11:05:0105003:79	Респ. Коми, г. Сыктывкар, ул. Земляная, дом 42	457		Сохраняемый в границах	Для индивидуальной жилой застройки
39	11:05:0105003:80	Респ. Коми, г. Сыктывкар, ул. Земляная, дом 44	443		Сохраняемый в границах	Для индивидуальной жилой застройки
40	11:05:0105003:81	Респ. Коми, г. Сыктывкар, ул. Земляная, дом 45	478		Сохраняемый в границах	Для индивидуальной жилой застройки
41	11:05:0105003:83	Респ. Коми, г. Сыктывкар, ул. Земляная, дом 47	593		Сохраняемый в границах	Для индивидуальной жилой застройки
42	11:05:0105003:1506	Республика Коми, г. Сыктывкар, ул. Земляная, д. 48	519		Сохраняемый в границах	Для индивидуальной жилой застройки
43	11:05:0105003:1060	Республика Коми, г. Сыктывкар, ул. Петрозаводская	26		Сохраняемый в границах	Для размещения объектов электросетевого хозяйства
44	11:05:0105003:566	Респ. Коми, г. Сыктывкар, ул. Петрозаводская	4900		Сохраняемый в границах	Для многоэтажной застройки
45	11:05:0105003:15	Респ. Коми, г. Сыктывкар, ул. Петрозаводская, 27	5458		Сохраняемый в границах	Для многоэтажной застройки
46	11:05:0105003:37	Респ. Коми, г. Сыктывкар, ул. Петрозаводская, дом	2038		Сохраняемый в границах	Для размещения иных объектов промышленности,

Инв. № подл.	Взам. инв. №
	Подп. и дата

Изм.	Кол.уч.	Лист	№ док.	Подп.	Дата	07-21-ПМ	Лист
							63

		27				энергетики, транспорта, связи, радиовещания, телевидения, информатики, обеспечения космической деятельности, обороны, безопасности и иного специального назначения
47	11:05:0105003:38	Респ. Коми, г. Сыктывкар, ул. Петрозаводская, дом 27	1438		Сохраняемый в границах	Для размещения иных объектов промышленности, энергетики, транспорта, связи, радиовещания, телевидения, информатики, обеспечения космической деятельности, обороны, безопасности и иного специального назначения
48	11:05:0105003:43	Респ. Коми, г. Сыктывкар, ул. Петрозаводская, дом 27	5311		Сохраняемый в границах	Для размещения иных объектов промышленности, энергетики, транспорта, связи, радиовещания, телевидения, информатики, обеспечения космической деятельности, обороны, безопасности и иного специального назначения
49	11:05:0105003:135	Республика Коми, г. Сыктывкар, ул. Петрозаводская, 27/1	7573		Сохраняемый в границах	Для многоэтажной застройки
50	11:05:0105003:133	Республика Коми, г. Сыктывкар, ул. Петрозаводская, 27/3	3401		Сохраняемый в границах	Для размещения объектов торговли
51	11:05:0105003:565	Республика Коми, г. Сыктывкар, ул. Петрозаводская, 27/4	1620		Сохраняемый в границах	Для размещения объектов розничной торговли
52	11:05:0105003:160	Респ. Коми, г. Сыктывкар, ул. Петрозаводская, дом 29	6541		Сохраняемый в границах	Для многоэтажной застройки
53	11:05:0105003:569	Республика Коми, г.	102		Сохраняемый в	Для размещения

Инв. № подл.	Взам. инв. №
	Подп. и дата

Изм.	Кол.уч.	Лист	№ док.	Подп.	Дата	07-21-ПМ	Лист
							64

		Сыктывкар, ул. Петрозаводская, 29/1			границах	подстанций
54	11:05:0105003:2126	Российская Федерация, Республика Коми, городской округ Сыктывкар, г. Сыктывкар, ул. Петрозаводская, 31	6464		Сохраняемый в границах	Для многоквартирной застройки
55	11:05:0105003:630	Республика Коми, г. Сыктывкар, ул. Петрозаводская, д. 33	2890		Сохраняемый в границах	Для многоквартирной застройки
56	11:05:0105003:1521	Российская Федерация, Республика Коми, городской округ Сыктывкар, г. Сыктывкар, ул. Петрозаводская, 33/1	6932		Сохраняемый в границах	Для многоэтажной застройки
57	11:05:0105003:1522	Российская Федерация, Республика Коми, городской округ Сыктывкар, г. Сыктывкар, ул. Петрозаводская, 33/2	4991		Сохраняемый в границах	Для многоэтажной застройки
58	11:05:0105003:2148	Российская Федерация, Республика Коми, городской округ Сыктывкар, г.Сыктывкар, ул.Петрозаводская, земельный участок 35	36406		Сохраняемый в границах	Для иных видов использования, характерных для населенных пунктов
59	11:05:0105003:604	Российская Федерация, Республика Коми, г. Сыктывкар, ул. Петрозаводская, д.39	1050		Сохраняемый в границах	Отдельно стоящий объект торговли общей площадью до 1000 кв.м
60	11:05:0105003:57	Респ. Коми, г. Сыктывкар, ул. Петрозаводская, 41	432		Сохраняемый в границах	Для размещения иных объектов промышленности, энергетики, транспорта, связи, радиовещания, телевидения, информатики, обеспечения космической деятельности, обороны, безопасности и иного специального назначения
61	11:05:0105003:2146	Российская Федерация, Республика Коми, городской округ Сыктывкар, г. Сыктывкар, Октябрьский проспект	123		Сохраняемый в границах	Улично-дорожная сеть
62	11:05:0105003:1509	Республика Коми, г.	269		Сохраняемый в	Для иных видов

Инв. № подл.	Взам. инв. №
	Подп. и дата

Изм.	Кол.уч.	Лист	№ док.	Подп.	Дата	07-21-ПМ	Лист
							65

		Сыктывкар, Октябрьский проспект			границах	использования, характерных для населенных пунктов
63	11:05:0105003:1049	Республика Коми, г. Сыктывкар, пр-кт Октябрьский	579		Сохраняемый в границах	Для иных видов использования, характерных для населенных пунктов
64	11:05:0105003:1048	Республика Коми, г. Сыктывкар, пр-кт Октябрьский	499		Сохраняемый в границах	Для иных видов использования, характерных для населенных пунктов
65	11:05:0105003:625	Республика Коми, г. Сыктывкар, пр-кт Октябрьский	3000		Сохраняемый в границах	Для объектов общественно- делового значения
66	11:05:0105003:624	Республика Коми, г. Сыктывкар, Октябрьский проспект	20081		Сохраняемый в границах	Для иных видов использования, характерных для населенных пунктов
67	11:05:0105003:575	Республика Коми, г. Сыктывкар, Октябрьский проспект	1042		Сохраняемый в границах	Для общего пользования (уличная сеть)
68	11:05:0105003:571	Республика Коми, г. Сыктывкар, Октябрьский проспект	677		Сохраняемый в границах	Для стоянок автомобильного транспорта
69	11:05:0105003:568	Республика Коми, г. Сыктывкар, Октябрьский проспект	1170		Сохраняемый в границах	Для общего пользования (уличная сеть)
70	11:05:0105003:55	Респ. Коми, г. Сыктывкар, пр-кт Октябрьский	1168		Сохраняемый в границах	Для общего пользования (уличная сеть)
71	11:05:0105003:27	Респ. Коми, г. Сыктывкар, пр-кт Октябрьский	397		Сохраняемый в границах	Для общего пользования (уличная сеть)
72	11:05:0105003:28	Респ. Коми, г. Сыктывкар, пр-кт Октябрьский, дом 127	475		Сохраняемый в границах	Для объектов общественно- делового значения
73	11:05:0105003:53	Респ. Коми, г. Сыктывкар, пр-кт Октябрьский, дом 127/1	3005		Сохраняемый в границах	Для размещения объектов, характерных для населенных пунктов
74	11:05:0105003:50	Респ. Коми, г. Сыктывкар, пр-кт Октябрьский, дом 127/2	403		Сохраняемый в границах	Для размещения производственных и административных зданий, строений, сооружений и обслуживающих их объектов
75	11:05:0105003:24	Республика Коми, г. Сыктывкар, Октябрьский проспект, 127/4	124		Сохраняемый в границах	Для обслуживания мастерской из пеноблоков

Инв. № подл.	Подп. и дата	Взам. инв. №

Изм.	Кол.уч.	Лист	№ док.	Подп.	Дата	07-21-ПМ	Лист
							66

76	11:05:0105003:23	Респ. Коми, г. Сыктывкар, пр-кт Октябрьский, 129	277		Сохраняемый в границах	Для размещения промышленных объектов
77	11:05:0105003:26	Респ. Коми, г. Сыктывкар, пр-кт Октябрьский, 129	557		Сохраняемый в границах	Для общего пользования (уличная сеть)
78	11:05:0105003:30	Респ. Коми, г. Сыктывкар, пр-кт Октябрьский, 129	243		Сохраняемый в границах	Для общего пользования (уличная сеть)
79	11:05:0105003:54	Респ. Коми, г. Сыктывкар, пр-кт Октябрьский, 129	606		Сохраняемый в границах	Для размещения промышленных объектов
80	11:05:0105003:58	Респ. Коми, г. Сыктывкар, пр-кт Октябрьский, 129	1460		Сохраняемый в границах	Для стоянок автомобильного транспорта
81	11:05:0105003:62	Респ. Коми, г. Сыктывкар, пр-кт Октябрьский, 129	3031		Сохраняемый в границах	Для размещения промышленных объектов
82	11:05:0105003:129	Респ. Коми, г. Сыктывкар, пр-кт Октябрьский, 129	949		Сохраняемый в границах	Для общего пользования (уличная сеть)
83	11:05:0105003:19	Республика Коми, г. Сыктывкар, Октябрьский проспект, 129/1	362		Сохраняемый в границах	Для размещения промышленных объектов
84	11:05:0105003:574	Республика Коми, г. Сыктывкар, Октябрьский проспект, 129/1	3491		Сохраняемый в границах	Для размещения объектов предпринимательской деятельности
85	11:05:0105003:567	Республика Коми, г. Сыктывкар, Октябрьский проспект, 129/2	139		Сохраняемый в границах	Для размещения иных объектов энергетики
86	11:05:0105003:22	Респ. Коми, г. Сыктывкар, пр-кт Октябрьский, 129/3	4630		Сохраняемый в границах	Для размещения и эксплуатации объектов железнодорожного транспорта
87	11:05:0105003:51	Респ. Коми, г. Сыктывкар, пр-кт Октябрьский, дом 129/4	2067		Сохраняемый в границах	Для размещения складских помещений
88	11:05:0105003:140	Респ. Коми, г. Сыктывкар, пр-кт Октябрьский, 129/5	7		Сохраняемый в границах	Для размещения объектов предпринимательской деятельности
89	11:05:0105003:147	Респ. Коми, г. Сыктывкар, пр-кт Октябрьский, дом 129/5	3093		Сохраняемый в границах	Для размещения складских помещений
90	11:05:0105003:17	Республика Коми, г. Сыктывкар, Октябрьский проспект, 131	4617		Сохраняемый в границах	Для обслуживания АЗС
91	11:05:0105003:154	Республика Коми, г. Сыктывкар, пр-кт. Октябрьский, д. 131/3	115156		Сохраняемый в границах	Для объектов общественно-делового значения
92	11:05:0105003:42	Респ. Коми, г. Сыктывкар, пр-кт	23048		Сохраняемый в границах	Для размещения промышленных объектов

Инв. № подл.	Подп. и дата	Взам. инв. №

Изм.	Кол.уч.	Лист	№ док.	Подп.	Дата	07-21-ПМ	Лист
							67

		Октябрьский, 131/4				
93	11:05:0105003:142	Респ. Коми, г. Сыктывкар, пр-кт Октябрьский, 131/4	44274		Сохраняемый в границах	Для многоэтажной застройки
94	11:05:0105003:124	Респ. Коми, г. Сыктывкар, пр-кт Октябрьский, 131/5	36651		Сохраняемый в границах	Для размещения складских помещений
95	11:05:0105003:35	Респ. Коми, г. Сыктывкар, пр-кт Октябрьский, 131/6	12519		Сохраняемый в границах	Для размещения промышленных объектов
96	11:05:0105003:125	Республика Коми, г. Сыктывкар, пр-кт Октябрьский, 131/7	3110		Сохраняемый в границах	Для размещения объектов предпринимательской деятельности
97	11:05:0105003:156	Респ. Коми, г. Сыктывкар, пр-кт Октябрьский, 131/9	679		Сохраняемый в границах	Для размещения промышленных объектов
98	11:05:0105003:573	Российская Федерация, Республика Коми, городской округ Сыктывкар, г. Сыктывкар, пр-кт. Октябрьский, з/у 131/17	1932		Сохраняемый в границах	Для размещения объектов делового назначения, в том числе офисных центров
99	11:05:0105003:1036	Российская Федерация, Республика Коми, городской округ Сыктывкар, город Сыктывкар, Октябрьский проспект, участок 131/18	777		Сохраняемый в границах	Для иных видов использования, характерных для населенных пунктов
100	11:05:0105003:2145	Российская Федерация, Республика Коми, городской округ Сыктывкар, г. Сыктывкар, Октябрьский проспект, 133	1107		Сохраняемый в границах	Для размещения объектов, характерных для населенных пунктов
101	11:05:0105003:2144	Российская Федерация, Республика Коми, городской округ Сыктывкар, г. Сыктывкар, Октябрьский проспект, 133/1	1755		Сохраняемый в границах	Для размещения объектов, характерных для населенных пунктов
102	11:05:0105003:33	Респ. Коми, г. Сыктывкар, пр-кт Октябрьский, дом 135	5094		Сохраняемый в границах	Для размещения иных объектов промышленности, энергетики, транспорта, связи, радиовещания, телевидения, информатики, обеспечения космической деятельности,

Индв. № подл.	Взам. инв. №
	Подп. и дата

Изм.	Кол.уч.	Лист	№ док.	Подп.	Дата	07-21-ПМ	Лист
							68

						обороны, безопасности и иного специального назначения
103	11:05:0105003:145	Респ. Коми, г. Сыктывкар, пр-кт Октябрьский, 135/1	2216		Сохраняемый в границах	Для размещения складских помещений
104	11:05:0105003:570	Республика Коми, г. Сыктывкар, Октябрьский проспект, 135/2	4264		Сохраняемый в границах	Для размещения складских помещений
105	11:05:0105003:131	Республика Коми, г. Сыктывкар, Октябрьский проспект, 135/5	3000		Сохраняемый в границах	Для стоянок автомобильного транспорта
106	11:05:0105003:126	Респ. Коми, г. Сыктывкар, пр-кт Октябрьский, 184	1225		Сохраняемый в границах	Для размещения автомобильных дорог и их конструктивных элементов
107	11:05:0105003:149	Респ. Коми, г. Сыктывкар, ул. Складская, дом 27	482		Сохраняемый в границах	Для индивидуальной жилой застройки
108	11:05:0105003:48	Республика Коми, г. Сыктывкар, ул. Складская, 28	898		Сохраняемый в границах	Для индивидуальной жилой застройки
109	11:05:0105003:84	Республика Коми, г. Сыктывкар, ул. Складская, дом 30	664		Сохраняемый в границах	Для индивидуальной жилой застройки
110	11:05:0105003:85	Республика Коми, г. Сыктывкар, ул. Складская, 31	486		Сохраняемый в границах	Для индивидуальной жилой застройки
111	11:05:0105003:32	Республика Коми, г. Сыктывкар, ул. Складская, 32	684		Сохраняемый в границах	Для индивидуальной жилой застройки
112	11:05:0105003:86	Респ. Коми, г. Сыктывкар, ул. Складская, дом 33	458		Сохраняемый в границах	Для индивидуальной жилой застройки
113	11:05:0105003:87	Респ. Коми, г. Сыктывкар, ул. Складская, дом 34	774		Сохраняемый в границах	Для индивидуальной жилой застройки
114	11:05:0105003:88	Республика Коми, г. Сыктывкар, ул. Складская, 35	488		Сохраняемый в границах	Для индивидуальной жилой застройки
115	11:05:0105003:89	Респ. Коми, г. Сыктывкар, ул. Складская, дом 36	722		Сохраняемый в границах	Для индивидуальной жилой застройки
116	11:05:0105003:90	Респ. Коми, г. Сыктывкар, ул. Складская, дом 37	447		Сохраняемый в границах	Для индивидуальной жилой застройки
117	11:05:0105003:91	Респ. Коми, г. Сыктывкар, ул. Складская, дом 38	547		Сохраняемый в границах	Для индивидуальной жилой застройки
118	11:05:0105003:92	Республика Коми, г. Сыктывкар, ул. Складская, 38/1	482		Сохраняемый в границах	Для индивидуальной жилой застройки
119	11:05:0105003:93	Респ. Коми, г. Сыктывкар, ул. Складская, дом 39	446		Сохраняемый в границах	Для индивидуальной жилой застройки

Инв. № подл.	Взам. инв. №
	Подп. и дата

Изм.	Кол.уч.	Лист	№ док.	Подп.	Дата	07-21-ПМ	Лист
							69

120	11:05:0105003:94	Респ. Коми, г. Сыктывкар, ул. Складская, дом 40	490		Сохраняемый в границах	Для индивидуальной жилой застройки
121	11:05:0105003:95	Респ. Коми, г. Сыктывкар, ул. Складская, 41	446		Сохраняемый в границах	Для индивидуальной жилой застройки
122	11:05:0105003:96	Респ. Коми, г. Сыктывкар, ул. Складская, дом 42	650		Сохраняемый в границах	Для индивидуальной жилой застройки
123	11:05:0105003:97	Респ. Коми, г. Сыктывкар, ул. Складская, дом 43	473		Сохраняемый в границах	Для индивидуальной жилой застройки
124	11:05:0105003:61	Респ. Коми, г. Сыктывкар, ул. Складская, 44	773		Сохраняемый в границах	Для индивидуальной жилой застройки
125	11:05:0105003:118	Респ. Коми, г. Сыктывкар, ул. Складская, 47	1516		Сохраняемый в границах	Для индивидуальной жилой застройки
126	11:05:0105003:155	Российская Федерация, Республика Коми, городской округ Сыктывкар, г. Сыктывкар, ул. Складская, 49	63		Сохраняемый в границах	Для размещения индивидуальных гаражей
127	11:05:0105003:1824	Российская Федерация, Республика Коми, городской округ Сыктывкар, ул. Печорская	735		Сохраняемый в границах	Для индивидуальной жилой застройки
128	11:05:0105003:585	Республика Коми, г.Сыктывкар, ул. Печорская	742		Сохраняемый в границах	Для размещения объектов торговли
129	11:05:0105003:158	Респ. Коми, г. Сыктывкар, ул. Печорская	1800		Сохраняемый в границах	Для размещения военных организаций, учреждений и других объектов
130	11:05:0105003:151	Респ. Коми, г. Сыктывкар, ул. Печорская	73		Сохраняемый в границах	Для размещения объектов энергетики
131	11:05:0105003:101	Респ. Коми, г. Сыктывкар, ул. Печорская, дом 40	597		Сохраняемый в границах	Для индивидуальной жилой застройки
132	11:05:0105003:1825	Российская Федерация, Республика Коми, городской округ Сыктывкар, город Сыктывкар, улица Печорская, участок 42	804		Сохраняемый в границах	Для индивидуальной жилой застройки
133	11:05:0105003:122	Респ. Коми, г. Сыктывкар, ул. Печорская, 46	988		Сохраняемый в границах	Для индивидуальной жилой застройки
134	11:05:0105003:657	Республика Коми, г. Сыктывкар, ул. Печорская, 50	1011	1194	Перераспределе ние	Для иных видов использования, характерных для населенных пунктов

Инв. № подл.	Взам. инв. №
	Подп. и дата

Изм.	Кол.уч.	Лист	№ док.	Подп.	Дата	07-21-ПМ	Лист
							70

135	11:05:0105003:658	Республика Коми, г. Сыктывкар, ул. Печорская, 50/1	745	897	Перераспределе ние	Для иных видов использования, характерных для населенных пунктов
136	11:05:0105003:63	Респ. Коми, г. Сыктывкар, ул. Печорская, 50/2	8		Сохраняемый в границах	Для размещения объектов энергетики
137	11:05:0105003:2123	Российская Федерация, Республика Коми, городской округ Сыктывкар, г. Сыктывкар, ул. Печорская, 50/3	717	857	Перераспределе ние	Для иных видов использования, характерных для населенных пунктов
138	11:05:0105003:66	Респ. Коми, г. Сыктывкар, ул. Печорская, 54	2250		Сохраняемый в границах	Для размещения административных зданий
139	11:05:0105003:39	Респ. Коми, г. Сыктывкар, ул. Печорская, 56	917		Сохраняемый в границах	Для размещения иных объектов промышленности, энергетики, транспорта, связи, радиовещания, телевидения, информатики, обеспечения космической деятельности, обороны, безопасности и иного специального назначения
140	11:05:0105003:65	Респ. Коми, г. Сыктывкар, ул. Печорская, 56	1517		Сохраняемый в границах	Для размещения административных зданий
141	11:05:0105003:136	Республика Коми, г. Сыктывкар, ул. Печорская, 58	4143		Сохраняемый в границах	Для размещения промышленных объектов
142	11:05:0105003:137	Респ. Коми, г. Сыктывкар, ул. Печорская, 58	968		Сохраняемый в границах	Для размещения промышленных объектов
143	11:05:0105003:1520	Республика Коми, г. Сыктывкар, ул. Печорская, 58	76		Сохраняемый в границах	Для размещения и эксплуатации объектов трубопроводного транспорта
144	11:05:0105003:572	Российская Федерация, Республика Коми, городской округ Сыктывкар, г. Сыктывкар, ул. Печорская, 58/1	1272		Сохраняемый в границах	Для размещения и эксплуатации объектов автомобильного транспорта и объектов дорожного хозяйства
145	11:05:0105003:580	Российская Федерация, Республика Коми, городской округ Сыктывкар, г.	1111		Сохраняемый в границах	Для размещения и эксплуатации объектов автомобильного транспорта и

Инв. № подл.	Взам. инв. №
	Подп. и дата

Изм.	Кол.уч.	Лист	№ док.	Подп.	Дата	07-21-ПМ	Лист
							71

		Сыктывкар, ул. Печорская, 58/2				объектов дорожного хозяйства
146	11:05:0105003:626	Российская Федерация, Республика Коми, городской округ Сыктывкар, г. Сыктывкар, ул. Печорская, 58/3	2075		Сохраняемый в границах	Для размещения складских помещений
147	11:05:0105003:1516	Республика Коми, г. Сыктывкар, ул. Садовая	401		Сохраняемый в границах	Для индивидуальной жилой застройки
148	11:05:0105003:1515	Республика Коми, г. Сыктывкар, ул. Садовая	438		Сохраняемый в границах	Для индивидуальной жилой застройки
149	11:05:0105003:114	Респ. Коми, г. Сыктывкар, ул. Садовая, 13	979		Сохраняемый в границах	Для индивидуальной жилой застройки
150	11:05:0105003:115	Респ. Коми, г. Сыктывкар, ул. Садовая, 15	1011		Сохраняемый в границах	Для индивидуальной жилой застройки
151	11:05:0105003:116	Респ. Коми, г. Сыктывкар, ул. Садовая, дом 17	927		Сохраняемый в границах	Для индивидуальной жилой застройки
152	11:05:0105003:117	Респ. Коми, г. Сыктывкар, ул. Садовая, 19	495		Сохраняемый в границах	Для индивидуальной жилой застройки
153	11:05:0105003:1505	Республика Коми, г. Сыктывкар, ул. Садовая, д. 21	839		Сохраняемый в границах	Для индивидуальной жилой застройки
154	11:05:0105003:119	Респ. Коми, г. Сыктывкар, ул. Садовая, 24	1192		Сохраняемый в границах	Для индивидуальной жилой застройки
155	11:05:0105003:56	Респ. Коми, г. Сыктывкар, ул. Садовая, 26	1662		Сохраняемый в границах	Для индивидуальной жилой застройки
156	11:05:0105003:120	Респ. Коми, г. Сыктывкар, ул. Садовая, 26а	1327		Сохраняемый в границах	Для индивидуальной жилой застройки
157	11:05:0105003:121	Российская Федерация, Республика Коми, городской округ Сыктывкар, г. Сыктывкар, ул. Садовая, 34	988		Сохраняемый в границах	Для индивидуальной жилой застройки
158	11:05:0105003:1669	Российская Федерация, Республика Коми, г. Сыктывкар, ул. Печорская, 52/1	45		Сохраняемый в границах	Хранение автотранспорта
159	11:05:0000000:503	Республика Коми, г. Сыктывкар	41835		Сохраняемый в границах	Для размещения автомобильных дорог и их конструктивных элементов
160	11:05:0105003:1669:3У1	Российская	40		Сохраняемый в	Хранение

Изн. № подл.	Взам. инв. №
	Подп. и дата

Изм.	Кол.уч.	Лист	№ док.	Подп.	Дата	07-21-ПМ	Лист
							72

		Федерация, Республика Коми, г. Сыктывкар, ул. Печорская, 52/1			границах	автотранспорта
161	11:05:0105003:1669:3У2	Российская Федерация, Республика Коми, г. Сыктывкар, ул. Печорская, 52/1	37		Сохраняемый в границах	Хранение автотранспорта
162	11:05:0105003:1669:3У3	Российская Федерация, Республика Коми, г. Сыктывкар, ул. Печорская, 52/1	35		Сохраняемый в границах	Хранение автотранспорта
163	11:05:0105003:1669:3У4	Российская Федерация, Республика Коми, г. Сыктывкар, ул. Печорская, 52/1	35		Сохраняемый в границах	Хранение автотранспорта
164	11:05:0105003:1669:3У5	Российская Федерация, Республика Коми, г. Сыктывкар, ул. Печорская, 52/1	38		Сохраняемый в границах	Хранение автотранспорта
165	11:05:0105003:1669:3У6	Российская Федерация, Республика Коми, г. Сыктывкар, ул. Печорская, 52/1	37		Сохраняемый в границах	Хранение автотранспорта
166	11:05:0105003:1669:3У7	Российская Федерация, Республика Коми, г. Сыктывкар, ул. Печорская, 52/1	44		Сохраняемый в границах	Хранение автотранспорта
167	11:05:0105003:130	Республика Коми, г. Сыктывкар, пр-кт Октябрьский, 131/8	52		Сохраняемый в границах	Хранение автотранспорта
168	11:05:0105003:130:3У1	Республика Коми, г. Сыктывкар, пр-кт Октябрьский, 131/8	81		Сохраняемый в границах	Хранение автотранспорта
169	11:05:0105003:130:3У2	Республика Коми, г. Сыктывкар, пр-кт Октябрьский, 131/8	52		Сохраняемый в границах	Хранение автотранспорта
170	11:05:0105003:130:3У3	Республика Коми, г. Сыктывкар, пр-кт Октябрьский, 131/8	43		Сохраняемый в границах	Хранение автотранспорта
171	11:05:0105003:130:3У4	Республика Коми, г. Сыктывкар, пр-кт Октябрьский, 131/8	42		Сохраняемый в границах	Хранение автотранспорта
172	11:05:0105003:130:3У5	Республика Коми, г. Сыктывкар, пр-кт Октябрьский, 131/8	39		Сохраняемый в границах	Хранение автотранспорта
173	11:05:0105003:130:3У6	Республика Коми, г. Сыктывкар, пр-кт Октябрьский, 131/8	44		Сохраняемый в границах	Хранение автотранспорта
174	11:05:0105003:130:3У7	Республика Коми, г. Сыктывкар, пр-кт Октябрьский, 131/8	40		Сохраняемый в границах	Хранение автотранспорта
175	11:05:0105003:130:3У8	Республика Коми, г. Сыктывкар, пр-кт Октябрьский, 131/8	44		Сохраняемый в границах	Хранение автотранспорта
176	11:05:0105003:130:3У9	Республика Коми, г.	41		Сохраняемый в	Хранение

Инв. № подл.	Взам. инв. №
	Подп. и дата

Изм.	Кол.уч.	Лист	№ док.	Подп.	Дата	07-21-ПМ	Лист
							73

		Сыктывкар, пр-кт Октябрьский, 131/8			границах	автотранспорта
177	11:05:0105003:130:ЗУ10	Республика Коми, г. Сыктывкар, пр-кт Октябрьский, 131/8	40		Сохраняемый в границах	Хранение автотранспорта
178	11:05:0105003:130:ЗУ11	Республика Коми, г. Сыктывкар, пр-кт Октябрьский, 131/8	43		Сохраняемый в границах	Хранение автотранспорта
179	11:05:0105003:130:ЗУ12	Республика Коми, г. Сыктывкар, пр-кт Октябрьский, 131/8	44		Сохраняемый в границах	Хранение автотранспорта
180	11:05:0105003:130:ЗУ13	Республика Коми, г. Сыктывкар, пр-кт Октябрьский, 131/8	52		Сохраняемый в границах	Хранение автотранспорта
181	11:05:0105003:130:ЗУ14	Республика Коми, г. Сыктывкар, пр-кт Октябрьский, 131/8	48		Сохраняемый в границах	Хранение автотранспорта
182	11:05:0105003:130:ЗУ15	Республика Коми, г. Сыктывкар, пр-кт Октябрьский, 131/8	50		Сохраняемый в границах	Хранение автотранспорта
183	11:05:0105003:130:ЗУ16	Республика Коми, г. Сыктывкар, пр-кт Октябрьский, 131/8	50		Сохраняемый в границах	Хранение автотранспорта
184	11:05:0105003:130:ЗУ17	Республика Коми, г. Сыктывкар, пр-кт Октябрьский, 131/8	44		Сохраняемый в границах	Хранение автотранспорта
185	11:05:0105003:130:ЗУ18	Республика Коми, г. Сыктывкар, пр-кт Октябрьский, 131/8	38		Сохраняемый в границах	Хранение автотранспорта
186	11:05:0105003:130:ЗУ19	Республика Коми, г. Сыктывкар, пр-кт Октябрьский, 131/8	44		Сохраняемый в границах	Хранение автотранспорта
187	11:05:0105003:130:ЗУ20	Республика Коми, г. Сыктывкар, пр-кт Октябрьский, 131/8	41		Сохраняемый в границах	Хранение автотранспорта
188	11:05:0105003:130:ЗУ21	Республика Коми, г. Сыктывкар, пр-кт Октябрьский, 131/8	42		Сохраняемый в границах	Хранение автотранспорта
189	11:05:0105003:130:ЗУ22	Республика Коми, г. Сыктывкар, пр-кт Октябрьский, 131/8	43		Сохраняемый в границах	Хранение автотранспорта
190	11:05:0105003:130:ЗУ23	Республика Коми, г. Сыктывкар, пр-кт Октябрьский, 131/8	38		Сохраняемый в границах	Хранение автотранспорта
191	11:05:0105003:130:ЗУ24	Республика Коми, г. Сыктывкар, пр-кт Октябрьский, 131/8	45		Сохраняемый в границах	Хранение автотранспорта
192	11:05:0105003:130:ЗУ25	Республика Коми, г. Сыктывкар, пр-кт Октябрьский, 131/8	42		Сохраняемый в границах	Хранение автотранспорта
193	11:05:0105003:130:ЗУ26	Республика Коми, г. Сыктывкар, пр-кт Октябрьский, 131/8	42		Сохраняемый в границах	Хранение автотранспорта
194	11:05:0105003:130:ЗУ27	Республика Коми, г. Сыктывкар, пр-кт Октябрьский, 131/8	42		Сохраняемый в границах	Хранение автотранспорта
195	11:05:0105003:130:ЗУ28	Республика Коми, г. Сыктывкар, пр-кт Октябрьский, 131/8	42		Сохраняемый в границах	Хранение автотранспорта
196	11:05:0105003:130:ЗУ29	Республика Коми, г. Сыктывкар, пр-кт Октябрьский, 131/8	41		Сохраняемый в границах	Хранение автотранспорта

Инв. № подл.	Взам. инв. №
	Подп. и дата

Изм.	Кол.уч.	Лист	№ док.	Подп.	Дата
------	---------	------	--------	-------	------

07-21-ПМ

Лист

74



		Октябрьский, 131/8				
218	11:05:0105003:130:3У51	Республика Коми, г. Сыктывкар, пр-кт Октябрьский, 131/8	42		Сохраняемый в границах	Хранение автотранспорта
219	11:05:0105003:130:3У52	Республика Коми, г. Сыктывкар, пр-кт Октябрьский, 131/8	46		Сохраняемый в границах	Хранение автотранспорта
220	11:05:0105003:130:3У53	Республика Коми, г. Сыктывкар, пр-кт Октябрьский, 131/8	48		Сохраняемый в границах	Хранение автотранспорта
221	11:05:0105003:130:3У54	Республика Коми, г. Сыктывкар, пр-кт Октябрьский, 131/8	46		Сохраняемый в границах	Хранение автотранспорта
222	11:05:0105003:130:3У55	Республика Коми, г. Сыктывкар, пр-кт Октябрьский, 131/8	52		Сохраняемый в границах	Хранение автотранспорта
223	11:05:0105003:130:3У56	Республика Коми, г. Сыктывкар, пр-кт Октябрьский, 131/8	55		Сохраняемый в границах	Хранение автотранспорта
224	11:05:0105003:49	Респ. Коми, г. Сыктывкар, пр-кт Октябрьский, 131/1	63		Сохраняемый в границах	Хранение автотранспорта
225	11:05:0105003:49:3У1	Респ. Коми, г. Сыктывкар, пр-кт Октябрьский, 131/1	49		Сохраняемый в границах	Хранение автотранспорта
226	11:05:0105003:49:3У2	Респ. Коми, г. Сыктывкар, пр-кт Октябрьский, 131/1	49		Сохраняемый в границах	Хранение автотранспорта
227	11:05:0105003:49:3У3	Респ. Коми, г. Сыктывкар, пр-кт Октябрьский, 131/1	51		Сохраняемый в границах	Хранение автотранспорта
228	11:05:0105003:49:3У4	Респ. Коми, г. Сыктывкар, пр-кт Октябрьский, 131/1	47		Сохраняемый в границах	Хранение автотранспорта
229	11:05:0105003:49:3У5	Респ. Коми, г. Сыктывкар, пр-кт Октябрьский, 131/1	67		Сохраняемый в границах	Хранение автотранспорта
230	11:05:0105003:49:3У6	Респ. Коми, г. Сыктывкар, пр-кт Октябрьский, 131/1	51		Сохраняемый в границах	Хранение автотранспорта
231	11:05:0105003:49:3У7	Респ. Коми, г. Сыктывкар, пр-кт Октябрьский, 131/1	53		Сохраняемый в границах	Хранение автотранспорта
232	11:05:0105003:49:3У8	Респ. Коми, г. Сыктывкар, пр-кт Октябрьский, 131/1	46		Сохраняемый в границах	Хранение автотранспорта
233	11:05:0105003:49:3У9	Респ. Коми, г. Сыктывкар, пр-кт Октябрьский, 131/1	53		Сохраняемый в границах	Хранение автотранспорта
234	11:05:0105003:49:3У10	Респ. Коми, г. Сыктывкар, пр-кт Октябрьский, 131/1	46		Сохраняемый в границах	Хранение автотранспорта
235	11:05:0105003:49:3У11	Респ. Коми, г. Сыктывкар, пр-кт Октябрьский, 131/1	61		Сохраняемый в границах	Хранение автотранспорта
236	11:05:0105003:49:3У12	Респ. Коми, г. Сыктывкар, пр-кт Октябрьский, 131/1	84		Сохраняемый в границах	Хранение автотранспорта
237	11:05:0105003:49:3У13	Респ. Коми, г. Сыктывкар, пр-кт Октябрьский, 131/1	62		Сохраняемый в границах	Хранение автотранспорта
238	11:05:0105003:49:3У14	Респ. Коми, г.	49		Сохраняемый в	Хранение

Инв. № подл.	Взам. инв. №
	Подп. и дата

Изм.	Кол.уч.	Лист	№ док.	Подп.	Дата	07-21-ПМ	Лист
							76

		Сыктывкар, пр-кт Октябрьский, 131/1			границах	автотранспорта
239	11:05:0105003:49:3У15	Респ. Коми, г. Сыктывкар, пр-кт Октябрьский, 131/1	52		Сохраняемый в границах	Хранение автотранспорта
240	11:05:0105003:49:3У16	Респ. Коми, г. Сыктывкар, пр-кт Октябрьский, 131/1	50		Сохраняемый в границах	Хранение автотранспорта
241	11:05:0105003:49:3У17	Респ. Коми, г. Сыктывкар, пр-кт Октябрьский, 131/1	52		Сохраняемый в границах	Хранение автотранспорта
242	11:05:0105003:49:3У18	Респ. Коми, г. Сыктывкар, пр-кт Октябрьский, 131/1	55		Сохраняемый в границах	Хранение автотранспорта
243	11:05:0105003:49:3У19	Респ. Коми, г. Сыктывкар, пр-кт Октябрьский, 131/1	49		Сохраняемый в границах	Хранение автотранспорта
244	11:05:0105003:49:3У20	Респ. Коми, г. Сыктывкар, пр-кт Октябрьский, 131/1	49		Сохраняемый в границах	Хранение автотранспорта
245	11:05:0105003:49:3У21	Респ. Коми, г. Сыктывкар, пр-кт Октябрьский, 131/1	51		Сохраняемый в границах	Хранение автотранспорта
246	11:05:0105003:49:3У22	Респ. Коми, г. Сыктывкар, пр-кт Октябрьский, 131/1	52		Сохраняемый в границах	Хранение автотранспорта
247	11:05:0105003:49:3У23	Респ. Коми, г. Сыктывкар, пр-кт Октябрьский, 131/1	47		Сохраняемый в границах	Хранение автотранспорта
248	11:05:0105003:49:3У24	Респ. Коми, г. Сыктывкар, пр-кт Октябрьский, 131/1	57		Сохраняемый в границах	Хранение автотранспорта
249	11:05:0105003:49:3У25	Респ. Коми, г. Сыктывкар, пр-кт Октябрьский, 131/1	59		Сохраняемый в границах	Хранение автотранспорта
250	:3У1	Республика Коми, г. Сыктывкар, ул. Печорская	54		Сохраняемый в границах	Хранение автотранспорта
251	:3У2	Республика Коми, г. Сыктывкар, ул. Печорская	68		Сохраняемый в границах	Хранение автотранспорта
252	:3У3	Республика Коми, г. Сыктывкар, ул. Печорская	43		Сохраняемый в границах	Хранение автотранспорта
253	:3У4	Республика Коми, г. Сыктывкар, ул. Печорская	51		Сохраняемый в границах	Хранение автотранспорта
254	:3У5	Республика Коми, г. Сыктывкар, ул. Печорская	43		Сохраняемый в границах	Хранение автотранспорта
255	:3У6	Республика Коми, г. Сыктывкар, ул. Печорская	51		Сохраняемый в границах	Хранение автотранспорта
256	:3У7	Республика Коми, г. Сыктывкар, ул. Печорская	48		Сохраняемый в границах	Хранение автотранспорта
257	:3У8	Республика Коми, г. Сыктывкар, ул. Печорская	55		Сохраняемый в границах	Хранение автотранспорта
258	:3У9	Республика Коми, г. Сыктывкар, ул. Печорская	45		Сохраняемый в границах	Хранение автотранспорта

Инв. № подл.	Взам. инв. №
	Подп. и дата

Изм.	Кол.уч.	Лист	№ док.	Подп.	Дата	07-21-ПМ	Лист
							77

259	:ЗУ10	Республика Коми, г. Ськтывкар, ул. Печорская	53		Сохраняемый в границах	Хранение автотранспорта
260	:ЗУ11	Республика Коми, г. Ськтывкар, ул. Печорская	46		Сохраняемый в границах	Хранение автотранспорта
261	:ЗУ12	Республика Коми, г. Ськтывкар, ул. Печорская	54		Сохраняемый в границах	Хранение автотранспорта
262	:ЗУ13	Республика Коми, г. Ськтывкар, ул. Печорская	43		Сохраняемый в границах	Хранение автотранспорта
263	:ЗУ14	Республика Коми, г. Ськтывкар, ул. Печорская	51		Сохраняемый в границах	Хранение автотранспорта
264	:ЗУ15	Республика Коми, г. Ськтывкар, ул. Печорская	47		Сохраняемый в границах	Хранение автотранспорта
265	:ЗУ16	Республика Коми, г. Ськтывкар, ул. Печорская	53		Сохраняемый в границах	Хранение автотранспорта
266	:ЗУ17	Республика Коми, г. Ськтывкар, ул. Печорская	42		Сохраняемый в границах	Хранение автотранспорта
267	:ЗУ18	Республика Коми, г. Ськтывкар, ул. Печорская	48		Сохраняемый в границах	Хранение автотранспорта
268	:ЗУ19	Республика Коми, г. Ськтывкар, ул. Печорская	43		Сохраняемый в границах	Хранение автотранспорта
269	:ЗУ20	Республика Коми, г. Ськтывкар, ул. Печорская	49		Сохраняемый в границах	Хранение автотранспорта
270	:ЗУ21	Республика Коми, г. Ськтывкар, ул. Печорская	44		Сохраняемый в границах	Хранение автотранспорта
271	:ЗУ22	Республика Коми, г. Ськтывкар, ул. Печорская	49		Сохраняемый в границах	Хранение автотранспорта
272	:ЗУ23	Республика Коми, г. Ськтывкар, ул. Печорская	44		Сохраняемый в границах	Хранение автотранспорта
273	:ЗУ24	Республика Коми, г. Ськтывкар, ул. Печорская	50		Сохраняемый в границах	Хранение автотранспорта
274	:ЗУ25	Республика Коми, г. Ськтывкар, ул. Печорская	45		Сохраняемый в границах	Хранение автотранспорта
275	:ЗУ26	Республика Коми, г. Ськтывкар, ул. Печорская	50		Сохраняемый в границах	Хранение автотранспорта
276	:ЗУ27	Республика Коми, г. Ськтывкар, ул. Печорская	45		Сохраняемый в границах	Хранение автотранспорта
277	:ЗУ28	Республика Коми, г. Ськтывкар, ул. Печорская	50		Сохраняемый в границах	Хранение автотранспорта
278	:ЗУ29	Республика Коми, г. Ськтывкар, ул. Печорская	41		Сохраняемый в границах	Хранение автотранспорта
279	:ЗУ30	Республика Коми, г. Ськтывкар, ул.	45		Сохраняемый в границах	Хранение автотранспорта

Изм.	Кол.уч.	Лист	№ док.	Подп.	Дата	Взам. инв. №	Подп. и дата
							Индв. № подл.

07-21-ПМ

Лист

78





321	:3У72	Республика Коми, г. Сыктывкар, пр-кт Октябрьский, 131/12	46		Сохраняемый в границах	Хранение автотранспорта
322	:3У73	Республика Коми, г. Сыктывкар, пр-кт Октябрьский, 131/12	50		Сохраняемый в границах	Хранение автотранспорта
323	:3У74	Республика Коми, г. Сыктывкар, пр-кт Октябрьский, 131/12	41		Сохраняемый в границах	Хранение автотранспорта
324	:3У75	Республика Коми, г. Сыктывкар, пр-кт Октябрьский, 131/12	40		Сохраняемый в границах	Хранение автотранспорта
325	:3У76	Республика Коми, г. Сыктывкар, пр-кт Октябрьский, 131/12	51		Сохраняемый в границах	Хранение автотранспорта
326	:3У77	Республика Коми, г. Сыктывкар, пр-кт Октябрьский, 131/12	45		Сохраняемый в границах	Хранение автотранспорта
327	:3У78	Республика Коми, г. Сыктывкар, пр-кт Октябрьский, 131/12	45		Сохраняемый в границах	Хранение автотранспорта
328	:3У79	Республика Коми, г. Сыктывкар, пр-кт Октябрьский, 131/12	46		Сохраняемый в границах	Хранение автотранспорта
329	:3У80	Республика Коми, г. Сыктывкар, пр-кт Октябрьский, 131/12	42		Сохраняемый в границах	Хранение автотранспорта
330	:3У81	Республика Коми, г. Сыктывкар, пр-кт Октябрьский, 131/12	57		Сохраняемый в границах	Хранение автотранспорта
331	:3У82	Республика Коми, г. Сыктывкар, пр-кт Октябрьский, 131/12	60		Сохраняемый в границах	Хранение автотранспорта
332	:3У83	Республика Коми, г. Сыктывкар, пр-кт Октябрьский, 131/12	60		Сохраняемый в границах	Хранение автотранспорта
333	:3У84	Республика Коми, г. Сыктывкар, пр-кт Октябрьский, 131/12	51		Сохраняемый в границах	Хранение автотранспорта
334	:3У85	Республика Коми, г. Сыктывкар, пр-кт Октябрьский, 131/12	104		Сохраняемый в границах	Хранение автотранспорта
335	:3У86	Республика Коми, г. Сыктывкар, пр-кт Октябрьский, 131/12	44		Сохраняемый в границах	Хранение автотранспорта
336	:3У87	Республика Коми, г. Сыктывкар, пр-кт Октябрьский, 131/12	34		Сохраняемый в границах	Хранение автотранспорта
337	:3У88	Республика Коми, г. Сыктывкар, пр-кт Октябрьский, 131/12	35		Сохраняемый в границах	Хранение автотранспорта
338	:3У89	Республика Коми, г. Сыктывкар, пр-кт Октябрьский, 131/12	34		Сохраняемый в границах	Хранение автотранспорта
339	:3У90	Республика Коми, г. Сыктывкар, пр-кт Октябрьский, 131/12	34		Сохраняемый в границах	Хранение автотранспорта
340	:3У91	Республика Коми, г. Сыктывкар, пр-кт Октябрьский, 131/12	35		Сохраняемый в границах	Хранение автотранспорта
341	:3У92	Республика Коми, г. Сыктывкар, пр-кт	35		Сохраняемый в границах	Хранение автотранспорта

Инв. № подл.	Взам. инв. №
	Подп. и дата

Изм.	Кол.уч.	Лист	№ док.	Подп.	Дата	07-21-ПМ	Лист
							81





383	:ЗУ134	Республика Коми, г. Сыктывкар, пр-кт Октябрьский, 131/13	35		Сохраняемый в границах	Хранение автотранспорта
384	:ЗУ135	Республика Коми, г. Сыктывкар, пр-кт Октябрьский, 131/13	62		Сохраняемый в границах	Хранение автотранспорта
385	:ЗУ136	Республика Коми, г. Сыктывкар, пр-кт Октябрьский, 131/13	57		Сохраняемый в границах	Хранение автотранспорта
386	:ЗУ137	Республика Коми, г. Сыктывкар, пр-кт Октябрьский	124		Сохраняемый в границах	Хранение автотранспорта
387	:ЗУ138	Республика Коми, г. Сыктывкар, пр-кт Октябрьский	45		Сохраняемый в границах	Хранение автотранспорта
388	:ЗУ139	Республика Коми, г. Сыктывкар, пр-кт Октябрьский	42		Сохраняемый в границах	Хранение автотранспорта
389	:ЗУ140	Республика Коми, г. Сыктывкар, пр-кт Октябрьский	42		Сохраняемый в границах	Хранение автотранспорта
390	:ЗУ141	Республика Коми, г. Сыктывкар, ул. Печорская, 52/3	84		Сохраняемый в границах	Хранение автотранспорта
391	:ЗУ142	Республика Коми, г. Сыктывкар, ул. Печорская, 52/3	52		Сохраняемый в границах	Хранение автотранспорта
392	:ЗУ143	Республика Коми, г. Сыктывкар, ул. Печорская, 52/3	42		Сохраняемый в границах	Хранение автотранспорта
393	:ЗУ144	Республика Коми, г. Сыктывкар, ул. Печорская, 52/3	44		Сохраняемый в границах	Хранение автотранспорта
394	:ЗУ145	Республика Коми, г. Сыктывкар, ул. Печорская, 52/3	46		Сохраняемый в границах	Хранение автотранспорта
395	:ЗУ146	Республика Коми, г. Сыктывкар, ул. Печорская, 52/3	45		Сохраняемый в границах	Хранение автотранспорта
396	:ЗУ147	Республика Коми, г. Сыктывкар, ул. Печорская, 52/3	48		Сохраняемый в границах	Хранение автотранспорта
397	:ЗУ148	Республика Коми, г. Сыктывкар, ул. Печорская, 52/3	44		Сохраняемый в границах	Хранение автотранспорта
398	:ЗУ149	Республика Коми, г. Сыктывкар, ул. Печорская, 52/3	46		Сохраняемый в границах	Хранение автотранспорта
399	:ЗУ150	Республика Коми, г. Сыктывкар, ул. Печорская, 52/3	48		Сохраняемый в границах	Хранение автотранспорта
400	:ЗУ151	Республика Коми, г. Сыктывкар, ул. Печорская, 52/3	41		Сохраняемый в границах	Хранение автотранспорта
401	:ЗУ152	Республика Коми, г. Сыктывкар, ул. Печорская, 52/3	48		Сохраняемый в границах	Хранение автотранспорта
402	:ЗУ153	Республика Коми, г. Сыктывкар, ул. Печорская, 52/3	51		Сохраняемый в границах	Хранение автотранспорта
403	:ЗУ154	Республика Коми, г. Сыктывкар, ул.	148		Сохраняемый в границах	Хранение автотранспорта

Индв. № подл.	Взам. инв. №
	Подп. и дата

Изм.	Кол.уч.	Лист	№ док.	Подп.	Дата	07-21-ПМ	Лист
							84



		Сыктывкар, ул. Петрозаводская			границах	автотранспорта
425	:ЗУ176	Республика Коми, г. Сыктывкар, ул. Петрозаводская	35		Сохраняемый в границах	Хранение автотранспорта
426	:ЗУ177	Республика Коми, г. Сыктывкар, ул. Петрозаводская	31		Сохраняемый в границах	Хранение автотранспорта
427	:ЗУ178	Республика Коми, г. Сыктывкар, ул. Петрозаводская	33		Сохраняемый в границах	Хранение автотранспорта
428	:ЗУ179	Республика Коми, г. Сыктывкар, ул. Петрозаводская	28		Сохраняемый в границах	Хранение автотранспорта
429	:ЗУ180	Республика Коми, г. Сыктывкар, ул. Петрозаводская	33		Сохраняемый в границах	Хранение автотранспорта
430	:ЗУ181	Республика Коми, г. Сыктывкар, ул. Петрозаводская	54		Сохраняемый в границах	Хранение автотранспорта
431	:ЗУ182	Республика Коми, г. Сыктывкар, ул. Петрозаводская	14		Сохраняемый в границах	Хранение автотранспорта
432	:ЗУ183	Республика Коми, г. Сыктывкар, ул. Петрозаводская	44		Сохраняемый в границах	Хранение автотранспорта
433	:ЗУ184	Республика Коми, г. Сыктывкар, ул. Петрозаводская	62		Сохраняемый в границах	Хранение автотранспорта
434	:ЗУ185	Республика Коми, г. Сыктывкар, ул. Петрозаводская	52		Сохраняемый в границах	Хранение автотранспорта
435	:ЗУ186	Республика Коми, г. Сыктывкар, ул. Петрозаводская	38		Сохраняемый в границах	Хранение автотранспорта
436	:ЗУ187	Республика Коми, г. Сыктывкар, ул. Петрозаводская	51		Сохраняемый в границах	Хранение автотранспорта
437	:ЗУ188	Республика Коми, г. Сыктывкар, ул. Петрозаводская	81		Сохраняемый в границах	Хранение автотранспорта
438	:ЗУ189	Республика Коми, г. Сыктывкар, ул. Петрозаводская	40		Сохраняемый в границах	Хранение автотранспорта
439	:ЗУ190	Республика Коми, г. Сыктывкар, ул. Петрозаводская	35		Сохраняемый в границах	Хранение автотранспорта
440	:ЗУ191	Республика Коми, г. Сыктывкар, ул. Петрозаводская	31		Сохраняемый в границах	Хранение автотранспорта
441	:ЗУ192	Республика Коми, г. Сыктывкар, ул. Петрозаводская	24		Сохраняемый в границах	Хранение автотранспорта
442	:ЗУ193	Республика Коми, г. Сыктывкар, ул. Петрозаводская	36		Сохраняемый в границах	Хранение автотранспорта
443	:ЗУ194	Республика Коми, г. Сыктывкар, ул. Петрозаводская	30		Сохраняемый в границах	Хранение автотранспорта
444	:ЗУ195	Республика Коми, г. Сыктывкар, ул. Петрозаводская	30		Сохраняемый в границах	Хранение автотранспорта

Инв. № подл.	Взам. инв. №
	Подп. и дата

Изм.	Кол.уч.	Лист	№ док.	Подп.	Дата	07-21-ПМ	Лист
							86

445	:ЗУ196	Республика Коми, г. Сыктывкар, ул. Петрозаводская	32		Сохраняемый в границах	Хранение автотранспорта
446	:ЗУ197	Республика Коми, г. Сыктывкар, ул. Петрозаводская	30		Сохраняемый в границах	Хранение автотранспорта
447	:ЗУ198	Республика Коми, г. Сыктывкар, ул. Петрозаводская	31		Сохраняемый в границах	Хранение автотранспорта
448	:ЗУ199	Республика Коми, г. Сыктывкар, ул. Петрозаводская	33		Сохраняемый в границах	Хранение автотранспорта
449	:ЗУ200	Республика Коми, г. Сыктывкар, ул. Петрозаводская	27		Сохраняемый в границах	Хранение автотранспорта
450	:ЗУ201	Республика Коми, г. Сыктывкар, ул. Петрозаводская	46		Сохраняемый в границах	Хранение автотранспорта
451	:ЗУ202	Республика Коми, г. Сыктывкар, ул. Петрозаводская	139		Сохраняемый в границах	Хранение автотранспорта
452	:ЗУ203	Республика Коми, г. Сыктывкар, ул. Петрозаводская	30		Сохраняемый в границах	Хранение автотранспорта
453	:ЗУ204	Республика Коми, г. Сыктывкар, ул. Петрозаводская	39		Сохраняемый в границах	Хранение автотранспорта
454	:ЗУ205	Республика Коми, г. Сыктывкар, ул. Петрозаводская	30		Сохраняемый в границах	Хранение автотранспорта
455	:ЗУ206	Республика Коми, г. Сыктывкар, ул. Петрозаводская	32		Сохраняемый в границах	Хранение автотранспорта
456	:ЗУ207	Республика Коми, г. Сыктывкар, ул. Петрозаводская	26		Сохраняемый в границах	Хранение автотранспорта
457	:ЗУ208	Республика Коми, г. Сыктывкар, ул. Петрозаводская	36		Сохраняемый в границах	Хранение автотранспорта
458	:ЗУ209	Республика Коми, г. Сыктывкар, ул. Петрозаводская	29		Сохраняемый в границах	Хранение автотранспорта
459	:ЗУ210	Республика Коми, г. Сыктывкар, ул. Петрозаводская	31		Сохраняемый в границах	Хранение автотранспорта
460	:ЗУ211	Республика Коми, г. Сыктывкар, ул. Петрозаводская	91		Сохраняемый в границах	Хранение автотранспорта
461	:ЗУ212	Республика Коми, г. Сыктывкар, ул. Петрозаводская	38		Сохраняемый в границах	Хранение автотранспорта
462	:ЗУ213	Республика Коми, г. Сыктывкар, ул. Петрозаводская	36		Сохраняемый в границах	Хранение автотранспорта
463	:ЗУ214	Республика Коми, г. Сыктывкар, ул. Петрозаводская	40		Сохраняемый в границах	Хранение автотранспорта
464	:ЗУ215	Республика Коми, г. Сыктывкар, ул. Петрозаводская	36		Сохраняемый в границах	Хранение автотранспорта
465	:ЗУ216	Республика Коми, г. Сыктывкар, ул.	34		Сохраняемый в границах	Хранение автотранспорта

Изм.	Кол.уч.	Лист	№ док.	Подп.	Дата	Взам. инв. №	Подп. и дата
							Индв. № подл.

07-21-ПМ

Лист

87

		Петрозаводская				
466	:ЗУ217	Республика Коми, г. Сыктывкар, ул. Петрозаводская	37		Сохраняемый в границах	Хранение автотранспорта
467	:ЗУ218	Республика Коми, г. Сыктывкар, ул. Петрозаводская	35		Сохраняемый в границах	Хранение автотранспорта
468	:ЗУ219	Республика Коми, г. Сыктывкар, ул. Петрозаводская	34		Сохраняемый в границах	Хранение автотранспорта
469	:ЗУ220	Республика Коми, г. Сыктывкар, ул. Петрозаводская	41		Сохраняемый в границах	Хранение автотранспорта
470	:ЗУ221	Республика Коми, г. Сыктывкар, ул. Петрозаводская	41		Сохраняемый в границах	Хранение автотранспорта
471	:ЗУ222	Республика Коми, г. Сыктывкар, пр-кт Октябрьский	43		Сохраняемый в границах	Хранение автотранспорта
472	:ЗУ223	Республика Коми, г. Сыктывкар, пр-кт Октябрьский	35		Сохраняемый в границах	Хранение автотранспорта
473	:ЗУ224	Республика Коми, г. Сыктывкар, пр-кт Октябрьский	33		Сохраняемый в границах	Хранение автотранспорта
474	:ЗУ225	Республика Коми, г. Сыктывкар, пр-кт Октябрьский	34		Сохраняемый в границах	Хранение автотранспорта
475	:ЗУ226	Республика Коми, г. Сыктывкар, пр-кт Октябрьский	37		Сохраняемый в границах	Хранение автотранспорта
476	:ЗУ227	Республика Коми, г. Сыктывкар, пр-кт Октябрьский	34		Сохраняемый в границах	Хранение автотранспорта
477	:ЗУ228	Республика Коми, г. Сыктывкар, пр-кт Октябрьский	35		Сохраняемый в границах	Хранение автотранспорта
478	:ЗУ229	Республика Коми, г. Сыктывкар, пр-кт Октябрьский	40		Сохраняемый в границах	Хранение автотранспорта
479	:ЗУ230	Республика Коми, г. Сыктывкар, пр-кт Октябрьский	45		Сохраняемый в границах	Хранение автотранспорта
480	:ЗУ231	Республика Коми, г. Сыктывкар, пр-кт Октябрьский	37		Сохраняемый в границах	Хранение автотранспорта
481	:ЗУ232	Республика Коми, г. Сыктывкар, пр-кт Октябрьский	37		Сохраняемый в границах	Хранение автотранспорта
482	:ЗУ233	Республика Коми, г. Сыктывкар, пр-кт Октябрьский	40		Сохраняемый в границах	Хранение автотранспорта
483	:ЗУ234	Республика Коми, г. Сыктывкар, пр-кт Октябрьский	41		Сохраняемый в границах	Хранение автотранспорта
484	:ЗУ235	Республика Коми, г. Сыктывкар, пр-кт Октябрьский	37		Сохраняемый в границах	Хранение автотранспорта
485	:ЗУ236	Республика Коми, г. Сыктывкар, пр-кт Октябрьский	42		Сохраняемый в границах	Хранение автотранспорта
486	:ЗУ237	Республика Коми, г.	42		Сохраняемый в	Хранение

Инв. № подл.	Взам. инв. №
	Подп. и дата

Изм.	Кол.уч.	Лист	№ док.	Подп.	Дата	07-21-ПМ	Лист
							88



507	:ЗУ258	Республика Коми, г. Сыктывкар, ул. Петрозаводская	3680		Сохраняемый в границах	Благоустройство территории
508	:ЗУ259	Республика Коми, г. Сыктывкар, ул. Петрозаводская	5306		Сохраняемый в границах	Улично-дорожная сеть
509	:ЗУ260	Республика Коми, г. Сыктывкар, ул. Петрозаводская	8861		Сохраняемый в границах	Улично-дорожная сеть
510	:ЗУ261	Республика Коми, г. Сыктывкар, пр-кт Октябрьский	10905		Сохраняемый в границах	Благоустройство территории
511	:ЗУ263	Республика Коми, г. Сыктывкар, ул. Петрозаводская	2916		Сохраняемый в границах	Благоустройство территории
512	:ЗУ264	Республика Коми, г. Сыктывкар, ул. Петрозаводская	3520		Сохраняемый в границах	Благоустройство территории
513	:ЗУ266	Республика Коми, г. Сыктывкар, ул. Печорская	5722		Сохраняемый в границах	Улично-дорожная сеть
514	:ЗУ267	Республика Коми, г. Сыктывкар, ул. Садовая	3595		Сохраняемый в границах	Улично-дорожная сеть
515	:ЗУ268	Республика Коми, г. Сыктывкар, ул. Зимняя	4389		Сохраняемый в границах	Улично-дорожная сеть
516	:ЗУ269	Республика Коми, г. Сыктывкар, ул. Земляная	5468		Сохраняемый в границах	Улично-дорожная сеть
517	:ЗУ270	Республика Коми, г. Сыктывкар, ул. Складская	4364		Сохраняемый в границах	Улично-дорожная сеть
518	:ЗУ271	Республика Коми, г. Сыктывкар, ул. Печорская, 48	1618		Сохраняемый в границах	Малоэтажная многоквартирная жилая застройка
519	:ЗУ272	Республика Коми, г. Сыктывкар, ул. Печорская, 52	1900		Сохраняемый в границах	Малоэтажная многоквартирная жилая застройка
520	:ЗУ273	Республика Коми, г. Сыктывкар, ул. Печорская, 38	535		Сохраняемый в границах	Для индивидуального жилищного строительства
521	:ЗУ274	Республика Коми, г. Сыктывкар, ул. Земляная, 46	463		Сохраняемый в границах	Для индивидуального жилищного строительства
522	:ЗУ275	Республика Коми, г. Сыктывкар, ул. Складская, 45	438		Сохраняемый в границах	Для индивидуального жилищного строительства
523	:ЗУ276	Республика Коми, г. Сыктывкар, ул. Печорская, 36	469		Сохраняемый в границах	Для индивидуального жилищного строительства
524	:ЗУ277	Республика Коми, г. Сыктывкар, ул. Садовая, 32	1732		Сохраняемый в границах	Малоэтажная многоквартирная жилая застройка
525	:ЗУ278	Республика Коми, г. Сыктывкар, ул. Земляная	553		Сохраняемый в границах	Благоустройство территории
526	:ЗУ279	Республика Коми, г.	200		Сохраняемый в	Благоустройство

Инв. № подл.	Взам. инв. №
	Подп. и дата

Изм.	Кол.уч.	Лист	№ док.	Подп.	Дата	07-21-ПМ	Лист
							90

		Сыктывкар, ул. Зимняя			границах	территории
527	:ЗУ280	Республика Коми, г. Сыктывкар, ул. Зимняя	328		Сохраняемый в границах	Благоустройство территории
528	:ЗУ281	Республика Коми, г. Сыктывкар, ул. Зимняя	783		Сохраняемый в границах	Благоустройство территории
529	:ЗУ282	Республика Коми, г. Сыктывкар, ул. Садовая	700		Сохраняемый в границах	Благоустройство территории
530	:ЗУ283	Республика Коми, г. Сыктывкар, ул. Садовая	1502		Сохраняемый в границах	Благоустройство территории
531	:ЗУ284	Республика Коми, г. Сыктывкар, ул. Садовая	108		Сохраняемый в границах	Благоустройство территории
532	:ЗУ285	Республика Коми, г. Сыктывкар, ул. Садовая	105		Сохраняемый в границах	Благоустройство территории
533	:ЗУ286	Республика Коми, г. Сыктывкар, ул. Печорская	2346		Сохраняемый в границах	Благоустройство территории
534	:ЗУ287	Республика Коми, г. Сыктывкар, ул. Садовая	1942		Сохраняемый в границах	Благоустройство территории
535	:ЗУ288	Республика Коми, г. Сыктывкар, ул. Садовая	856		Сохраняемый в границах	Благоустройство территории
536	:ЗУ289	Республика Коми, г. Сыктывкар, ул. Садовая	702		Сохраняемый в границах	Улично-дорожная сеть
537	:ЗУ290	Республика Коми, г. Сыктывкар, ул. Печорская	1308		Сохраняемый в границах	Благоустройство территории
538	:ЗУ291	Республика Коми, г. Сыктывкар, ул. Печорская	22773		Сохраняемый в границах	Благоустройство территории
539	:ЗУ292	Республика Коми, г. Сыктывкар, ул. Печорская	2813		Сохраняемый в границах	Благоустройство территории
540	:ЗУ294	Республика Коми, г. Сыктывкар, пр-кт Октябрьский	7237		Сохраняемый в границах	Улично-дорожная сеть
541	:ЗУ295	Республика Коми, г. Сыктывкар, пр-кт Октябрьский	6554		Сохраняемый в границах	Улично-дорожная сеть
542	:ЗУ296	Республика Коми, г. Сыктывкар, ул. Петрозаводская	2477		Сохраняемый в границах	Улично-дорожная сеть
543	:ЗУ297	Республика Коми, г. Сыктывкар, ул. Петрозаводская	21390		Сохраняемый в границах	Благоустройство территории
544	:ЗУ298	Республика Коми, г. Сыктывкар, ул. Петрозаводская	1841		Сохраняемый в границах	Улично-дорожная сеть
545	:ЗУ299	Республика Коми, г. Сыктывкар, ул. Петрозаводская	115		Сохраняемый в границах	Улично-дорожная сеть
546	:ЗУ300	Республика Коми, г. Сыктывкар, пр-кт Октябрьский	2990		Сохраняемый в границах	Предоставление коммунальных услуг

Инв. № подл.	Взам. инв. №
	Подп. и дата

Изм.	Кол.уч.	Лист	№ док.	Подп.	Дата	07-21-ПМ	Лист
							91

547	:ЗУ301	Республика Коми, г. Сыктывкар, пр-кт Октябрьский	2154		Сохраняемый в границах	Коммунальное обслуживание
548	:ЗУ302	Республика Коми, г. Сыктывкар, пр-кт Октябрьский	1558		Сохраняемый в границах	Благоустройство территории
549	:ЗУ305	Республика Коми, г. Сыктывкар, пр-кт Октябрьский	3445		Сохраняемый в границах	Благоустройство территории
550	:ЗУ306	Республика Коми, г. Сыктывкар, пр-кт Октябрьский	3001		Сохраняемый в границах	Благоустройство территории
551	:ЗУ307	Республика Коми, г. Сыктывкар, пр-кт Октябрьский	3044		Сохраняемый в границах	Улично-дорожная сеть
552	:ЗУ309	Республика Коми, г. Сыктывкар, пр-кт Октябрьский	4960		Сохраняемый в границах	Благоустройство территории
553	:ЗУ312	Республика Коми, г. Сыктывкар, пр-кт Октябрьский	2383		Сохраняемый в границах	Улично-дорожная сеть
554	:ЗУ314	Республика Коми, г. Сыктывкар, ул. Печорская	344		Сохраняемый в границах	Благоустройство территории
555	:ЗУ315	Республика Коми, г. Сыктывкар, ул. Земляная	1165		Сохраняемый в границах	Благоустройство территории
556	:ЗУ316	Республика Коми, г. Сыктывкар, ул. Складская	652		Сохраняемый в границах	Благоустройство территории
557	:ЗУ317	Республика Коми, г. Сыктывкар, ул. Складская	593		Сохраняемый в границах	Благоустройство территории
558	:ЗУ319	Республика Коми, г. Сыктывкар, ул. Петрозаводская,	1788		Сохраняемый в границах	Благоустройство территории
559	:ЗУ322	Республика Коми, г. Сыктывкар, пр-кт Октябрьский	2431		Сохраняемый в границах	Улично-дорожная сеть
560	:ЗУ323	Республика Коми, г. Сыктывкар, пр-кт Октябрьский	2651		Сохраняемый в границах	Благоустройство территории
561	:ЗУ324	Республика Коми, г. Сыктывкар, ул. Петрозаводская	442		Сохраняемый в границах	Благоустройство территории
562	:ЗУ325	Республика Коми, г. Сыктывкар, ул. Печорская	67		Сохраняемый в границах	Благоустройство территории
563	:ЗУ326	Республика Коми, г. Сыктывкар, ул. Петрозаводская	11674		Сохраняемый в границах	Коммунальное обслуживание
564	:ЗУ327	Республика Коми, г. Сыктывкар, ул. Петрозаводская	14655		Сохраняемый в границах	Благоустройство территории
565	:ЗУ328	Республика Коми, г. Сыктывкар, ул. Петрозаводская	1000		Сохраняемый в границах	Благоустройство территории

Инв. № подл.	Взам. инв. №
	Подп. и дата

Изм.	Кол.уч.	Лист	№ док.	Подп.	Дата	07-21-ПМ	Лист
							92

## 5.2 Ведомость координат поворотных точек границ проектируемых земельных участков

система координат МСК Сыктывкарская

Таблица 2

Номер точки	Координаты, м	
	X	Y
<b>1</b>	<b>2</b>	<b>3</b>
<b>:ЗУ319</b>		
1	12536.93	18030.92
2	12571.71	18034.78
3	12587.6	18034.63
4	12591.11	18001
5	12540.88	17995.66
6	12536.93	18030.92
<b>:ЗУ263</b>		
1	12375.98	18145.71
2	12374.59	18145.78
3	12406.06	18218.01
4	12400.41	18172.59
5	12406.38	18105.49
6	12411.59	18061.90
7	12417.57	18006.36
8	12420.77	17975.18
9	12407.11	17973.91
10	12401.45	18026.06
11	12391.86	18114.50
12	12392.47	18114.57
13	12403.67	18028.81
14	12409.63	18029.50
15	12405.99	18058.21
16	12408.38	18058.29
17	12408.03	18065.82
18	12405.15	18065.82
19	12397.75	18120.33
20	12385.26	18120.90
1	12375.98	18145.71
<b>:ЗУ324</b>		
1	12350.45	18110.01
2	12371.63	18139.88
3	12381.16	18115.08
4	12392.47	18114.57
5	12391.86	18114.5
1	12350.45	18110.01
<b>:ЗУ297</b>		
1	12268.31	18295.15
2	12323.49	18271.90
3	12317.06	18253.54
4	12306.55	18257.74
5	12307.09	18262.90
6	12291.58	18264.77

7	12287.84	18265.21
8	12265.60	18274.08
1	12268.31	18295.15
<b>:ЗУ319</b>		
1	12322.50	18251.37
2	12323.91	18255.33
3	12329.00	18269.63
4	12411.93	18235.46
5	12406.06	18218.01
6	12328.88	18248.82
1	12322.50	18251.37
<b>:ЗУ263</b>		
1	12420.94	18212.07
2	12426.77	18229.41
3	12456.15	18218.03
4	12477.06	18212.36
5	12493.61	18209.27
6	12506.30	18208.04
7	12524.89	18207.81
8	12579.48	18214.34
9	12713.00	18232.04
10	12728.27	18089.37
11	12693.87	18103.10
12	12420.94	18212.07
1	12420.94	18212.07
<b>:ЗУ324</b>		
1	12420.94	18212.07
2	12426.77	18229.41
3	12456.15	18218.03
4	12477.06	18212.36
5	12493.61	18209.27
6	12506.30	18208.04
7	12524.89	18207.81
8	12579.48	18214.34
9	12713.00	18232.04
10	12728.27	18089.37
11	12693.87	18103.10
12	12420.94	18212.07
1	12420.94	18212.07
<b>:ЗУ296</b>		
1	12306.55	18257.74
2	12317.06	18253.54
3	12322.50	18251.37
4	12328.88	18248.82
5	12326.36	18240.68
6	12324.84	18234.60
7	12323.60	18229.55

Инв. № подл.	Взам. инв. №
	Подп. и дата

Изм.	Кол.уч.	Лист	№ док.	Подп.	Дата
------	---------	------	--------	-------	------

07-21-ПМ

Лист

93

8	12322.67	18225.76
9	12321.46	18220.79
10	12331.05	18218.44
11	12328.86	18215.34
12	12322.19	18217.36
13	12312.22	18220.03
14	12310.19	18212.44
15	12309.00	18207.97
16	12307.96	18204.10
17	12307.04	18200.67
18	12306.32	18197.98
19	12305.26	18194.00
20	12304.37	18190.68
21	12303.46	18187.29
22	12302.50	18183.71
23	12301.61	18180.39
24	12300.70	18176.98
25	12299.71	18173.28
26	12298.89	18170.23
27	12297.51	18165.07
28	12267.87	18160.90
29	12266.87	18168.92
30	12262.58	18168.39
31	12262.12	18172.12
32	12261.69	18175.58
33	12261.14	18179.94
34	12260.72	18183.37
35	12260.27	18187.03
36	12259.90	18189.99
37	12259.39	18194.06
38	12258.98	18197.35
39	12257.78	18200.54
40	12259.18	18201.79
41	12263.10	18202.14
42	12267.15	18202.50
43	12271.71	18202.91
44	12275.85	18203.28
45	12279.81	18203.63
46	12284.12	18204.02
47	12288.18	18204.38
48	12292.20	18204.74
49	12297.02	18205.17
50	12302.33	18207.29
51	12301.80	18214.01
52	12296.36	18213.58
53	12291.53	18213.20
54	12287.52	18212.89
55	12283.44	18212.57
56	12282.96	18242.75
57	12282.74	18256.51
58	12290.52	18255.60
59	12296.38	18254.91

60	12295.85	18250.31
61	12295.11	18243.99
62	12294.39	18237.82
63	12294.00	18234.50
64	12293.55	18230.68
65	12292.57	18222.24
66	12297.46	18221.71
67	12297.05	18219.02
68	12303.51	18217.74
69	12304.92	18224.09
70	12305.52	18226.78
71	12307.66	18226.41
72	12308.91	18233.57
73	12309.70	18238.03
74	12310.36	18241.80
75	12311.12	18246.16
76	12311.86	18250.36
77	12312.70	18255.15
78	12306.41	18256.26
1	12306.55	18257.74
1	12284.08	18191.8
2	12288.01	18167.67
3	12277.48	18166
4	12271.58	18165.06
5	12270.53	18164.89
6	12266.65	18189.02
1	12284.08	18191.8
<b>:3V259</b>		
1	12300.97	18040.24
2	12314.31	18059.04
3	12318.98	18016.08
4	12325.45	17950.74
5	12343.62	17952.54
6	12344.18	17946.88
7	12331.55	17945.34
8	12332.53	17937.30
9	12344.98	17938.81
10	12345.11	17937.47
11	12410.36	17943.93
12	12407.11	17973.91
13	12420.77	17975.18
14	12422.47	17956.93
15	12428.25	17923.23
16	12309.81	17909.52
1	12300.97	18040.24
<b>:3V258</b>		
1	12309.81	17909.52
2	12428.25	17923.23
3	12439.05	17892.13
4	12311.66	17881.96
1	12309.81	17909.52

Инв. № подл.	Подп. и дата	Взам. инв. №

Изм.	Кол.уч.	Лист	№ док.	Подп.	Дата

07-21-ПМ

Инв. № подл.	Подп. и дата	Взам. инв. №

<b>:3Y255</b>		
1	12335.83	18238.40
2	12326.36	18240.68
3	12328.88	18248.82
4	12406.06	18218.01
5	12374.59	18145.78
6	12320.53	18148.38
7	12320.60	18150.18
8	12313.66	18150.47
9	12313.60	18148.81
10	12279.58	18150.89
11	12278.43	18159.18
12	12272.70	18158.18
13	12274.27	18145.21
14	12299.92	18143.81
15	12294.82	18133.94
16	12250.00	18155.91
17	12242.09	18222.69
18	12282.96	18242.75
19	12283.44	18212.57
20	12279.12	18212.23
21	12275.23	18211.92
22	12271.05	18211.59
23	12266.46	18211.23
24	12262.41	18210.91
25	12258.15	18210.57
26	12248.61	18209.82
27	12249.83	18199.99
28	12250.29	18196.26
29	12250.70	18192.98
30	12251.20	18188.91
31	12251.57	18185.94
32	12252.02	18182.29
33	12252.45	18178.86
34	12252.99	18174.48
35	12253.42	18171.04
36	12254.88	18159.28
37	12267.87	18160.90
38	12297.51	18165.07
39	12305.90	18162.82
40	12307.29	18167.98
41	12308.10	18171.03
42	12309.09	18174.74
43	12310.01	18178.14
44	12310.90	18181.46
45	12311.85	18185.04
46	12312.76	18188.43
47	12313.65	18191.75
48	12314.72	18195.74
49	12315.44	18198.43
50	12316.35	18201.85
51	12316.35	18201.85

52	12317.39	18205.73
53	12318.58	18210.19
54	12320.15	18209.77
55	12322.19	18217.36
56	12328.86	18215.34
57	12331.05	18218.44
58	12332.27	18223.41
59	12333.18	18227.12
60	12334.43	18232.23
1	12335.83	18238.40
<b>:3Y254</b>		
1	12314.08	17852.08
2	12311.66	17881.96
3	12439.05	17892.13
4	12446.59	17816.06
5	12400.30	17811.47
6	12402.43	17790.08
7	12413.88	17791.22
8	12416.84	17761.36
9	12451.67	17764.84
10	12454.11	17740.42
11	12159.95	17712.52
12	12149.86	17838.97
1	12314.08	17852.08
<b>:3Y252</b>		
1	12079.32	17678.10
2	12080.54	17678.22
3	12090.10	17679.13
4	12152.73	17685.14
5	12158.62	17685.71
6	12168.97	17686.70
7	12177.70	17687.32
8	12268.14	17693.77
9	12331.46	17698.29
10	12367.27	17700.84
11	12370.65	17668.40
12	12383.57	17544.29
13	12385.62	17524.61
14	12367.58	17523.51
15	12314.95	17518.15
16	12242.55	17507.44
17	12166.20	17493.59
18	12111.38	17486.02
19	12097.32	17608.56
20	12155.14	17615.45
21	12155.04	17617.14
22	12167.57	17619.00
23	12157.98	17684.71
24	12145.35	17682.90
25	12103.03	17676.13
26	12103.54	17668.74
27	12086.35	17664.57

Изм.	Кол.уч.	Лист	№ док.	Подп.	Дата	07-21-ПМ	Лист 95
------	---------	------	--------	-------	------	----------	------------

28	12081.48	17659.78
1	12079.32	17678.10
1	12136.44	17605.89
2	12198.58	17613.77
3	12202.93	17578.29
4	12169.11	17574.01
5	12141.74	17570.9
1	12136.44	17605.89
1	12124.6	17582.37
2	12124.77	17582.27
3	12122.13	17577.78
4	12121.96	17577.88
1	12124.6	17582.37
1	12128.94	17598.5
2	12129.14	17598.44
3	12127.65	17593.9
4	12127.45	17593.96
1	12128.94	17598.5
1	12133.9	17598.42
2	12134.08	17598.31
3	12131.55	17594.19
4	12131.37	17594.3
1	12133.9	17598.42
<b>:3У251</b>		
1	12027.72	17645.95
2	12027.17	17655.14
3	12011.99	17671.80
4	12011.19	17685.73
5	12021.65	17693.44
6	12044.21	17696.47
7	12052.88	17715.63
8	12040.50	17723.86
9	12036.29	17746.85
10	12022.05	17757.21
11	12024.96	17765.94
12	12031.76	17767.56
13	12039.85	17763.36
14	12051.51	17778.25
15	12050.86	17789.58
16	12037.26	17798.31
17	12030.14	17795.40
18	12023.23	17805.06
19	12027.23	17809.97
20	12026.12	17815.16
21	12003.27	17842.98
22	12013.95	17879.24
23	12008.45	17890.57
24	12010.45	17907.07

25	12031.77	17908.77
26	12035.32	17915.17
27	12035.32	17921.65
28	12029.17	17928.46
29	12038.57	17940.42
30	12033.05	17948.84
31	12036.56	17982.81
32	12048.08	17998.95
33	12044.44	18010.76
34	12073.15	18017.52
35	12066.40	18043.00
36	12114.42	18087.96
37	12136.26	18091.16
38	12153.18	18067.60
39	12173.18	18070.15
40	12185.24	18080.87
41	12204.64	18100.20
42	12199.45	18123.25
43	12212.81	18130.77
44	12228.78	18111.60
45	12244.86	18129.14
46	12232.23	18230.04
47	12265.15	18270.55
48	12265.60	18274.08
49	12287.84	18265.21
50	12283.81	18265.68
51	12282.74	18256.51
52	12282.96	18242.75
53	12242.09	18222.69
54	12250.00	18155.91
55	12294.82	18133.94
56	12267.58	18081.21
57	12254.03	18073.40
58	12147.20	18011.83
59	12115.04	17915.24
60	12094.09	17892.73
61	12086.04	17838.85
62	12097.21	17729.66
63	12084.47	17690.34
64	12080.54	17678.22
65	12079.32	17678.10
66	12081.48	17659.78
67	12083.64	17644.65
68	12083.64	17644.65
69	12088.88	17607.92
70	12087.35	17607.81
71	12099.93	17497.45
72	12030.39	17352.01
73	12000.00	17390.00
74	11953.16	17431.63
75	11905.12	17460.48
76	11904.42	17482.59

Инд. № подл.	Подп. и дата	Взам. инв. №

Изм.	Кол.уч.	Лист	№ док.	Подп.	Дата

07-21-ПМ

77	11930.37	17482.78
78	11931.54	17510.15
79	11979.66	17542.97
80	11981.86	17555.64
81	12004.15	17565.71
82	12011.16	17589.77
83	12006.34	17617.33
84	11999.78	17628.69
85	12005.47	17637.00
86	12028.11	17639.53
1	12027.72	17645.95
1	12083.64	17644.65
2	12076.63	17645.54
3	12075.74	17638.53
4	12082.75	17637.64
1	12083.64	17644.65
1	12086.66	17525.64
2	12086.88	17525.6
3	12085.15	17517
4	12093.5	17515.27
5	12093.46	17515.05
6	12084.89	17516.82
1	12086.66	17525.64
1	12086.39	17486.29
2	12087.39	17486.35
3	12087.45	17485.35
4	12086.45	17485.29
1	12086.39	17486.29
1	12046.39	17428.23
2	12052.87	17433.52
3	12058.16	17427.04
4	12051.68	17421.75
1	12046.39	17428.23
<b>:3Y312</b>		
1	12652.92	18065.18
2	12668.75	18066.72
3	12672.12	18041.02
4	12703.69	18044.64
5	12732.7	18047.97
6	12733.41	18041.37
7	12704.77	18038.2
8	12672.51	18034.62
9	12673.55	18026.39
10	12667.33	18025.36
11	12668.62	18015.17
12	12708.02	18018.86
13	12735.54	18021.45
14	12735.82	18018.88

15	12708.42	18016.44
16	12680.54	18013.95
17	12687.15	17956.77
18	12667.97	17954.3
19	12657.59	18042.09
20	12653.74	18061.11
1	12652.92	18065.18
<b>:3Y256</b>		
1	12420.94	18212.07
2	12693.87	18103.10
3	12703.69	18044.64
4	12672.12	18041.02
5	12668.75	18066.72
6	12652.92	18065.18
7	12648.49	18087.04
8	12646.95	18105.11
9	12636.70	18118.53
10	12567.35	18119.55
11	12532.66	18114.37
12	12495.21	18110.49
13	12494.14	18121.47
14	12444.38	18116.61
15	12449.92	18059.75
16	12428.55	18057.58
17	12422.95	18106.75
18	12417.46	18170.06
1	12420.94	18212.07
<b>:3Y299</b>		
1	12317.06	18253.54
2	12318.53	18257.75
3	12323.49	18271.9
4	12329	18269.63
5	12323.91	18255.33
6	12322.5	18251.37
1	12317.06	18253.54
<b>:3Y298</b>		
1	12712.11	18240.30
2	12712.13	18240.14
3	12713.00	18232.04
4	12579.48	18214.34
5	12524.89	18207.81
6	12506.30	18208.04
7	12493.61	18209.27
8	12477.06	18212.36
9	12456.15	18218.03
10	12426.77	18229.41
11	12411.93	18235.46
12	12329.00	18269.63
13	12323.49	18271.90
14	12268.31	18295.15
15	12268.78	18298.81
16	12380.34	18252.14

Инв. № подл.	Подп. и дата	Взам. инв. №

Изм.	Кол.уч.	Лист	№ док.	Подп.	Дата

07-21-ПМ

17	12477.10	18214.21
18	12496.45	18209.28
19	12518.92	18209.83
20	12555.39	18214.21
21	12694.94	18237.06
22	12712.11	18240.30
1	12712.11	18240.30
<b>:3Y261</b>		
1	12693.87	18103.1
2	12728.27	18089.37
3	12732.7	18047.97
4	12703.69	18044.64
1	12693.87	18103.1
<b>:3Y261</b>		
1	12704.77	18038.2
2	12733.41	18041.37
3	12735.54	18021.45
4	12708.02	18018.86
1	12704.77	18038.2
<b>:3Y309</b>		
1	12708.42	18016.44
2	12735.82	18018.88
3	12754.38	17845.49
4	12753.75	17839.92
5	12756.89	17782.22
6	12741.95	17780.09
7	12730.99	17886.73
8	12722.81	17961.30
9	12721.81	17961.16
10	12722.18	17957.46
11	12718.17	17957.07
12	12717.78	17960.72
1	12708.42	18016.44
<b>:3Y305</b>		
1	12744.30	17757.19
2	12753.80	17756.83
3	12771.21	17523.71
4	12763.33	17584.84
5	12746.56	17735.20
6	12744.30	17757.19
1	12744.30	17757.19
<b>:3Y305</b>		
1	12820.79	17225.21
2	12802.80	17224.83
3	12802.87	17226.19
4	12804.15	17251.01
5	12792.05	17382.94
6	12781.29	17455.03
7	12794.52	17456.38
8	12796.51	17422.01
9	12796.74	17420.37
10	12799.63	17400.23

11	12806.54	17356.61
12	12802.51	17335.23
13	12805.66	17335.46
14	12808.90	17336.25
1	12820.79	17225.21
<b>:3Y322</b>		
1	12383.57	17544.29
2	12392.50	17544.67
3	12409.52	17546.19
4	12458.13	17551.21
5	12473.59	17547.41
6	12482.52	17547.95
7	12488.85	17528.97
8	12405.23	17521.20
9	12395.91	17518.21
10	12390.62	17517.85
11	12386.33	17517.80
12	12385.62	17524.61
1	12383.57	17544.29
<b>:3Y309</b>		
1	12477.64	17702.61
2	12483.64	17702.90
3	12501.03	17504.88
4	12523.76	17302.15
5	12507.75	17299.82
6	12504.30	17326.63
7	12512.42	17327.51
8	12488.85	17528.97
9	12482.52	17547.95
10	12468.82	17679.22
11	12466.45	17701.98
1	12477.64	17702.61
<b>:3Y305</b>		
1	12265.29	17265.13
2	12268.14	17264.07
3	12303.41	17267.72
4	12287.02	17246.26
5	12208.72	17237.75
6	12208.42	17241.12
7	12204.43	17240.79
8	12204.73	17237.36
9	12156.47	17232
10	12150.72	17236.38
11	12129.61	17324.48
12	12121.28	17406.58
13	12125.74	17409.46
14	12130.11	17409.94
15	12141.08	17290.6
16	12171.07	17246.15
17	12206.6	17249.57
18	12266.47	17253.89
1	12265.29	17265.13

Инв. № подл.	Подп. и дата	Взам. инв. №

Изм.	Кол.уч.	Лист	№ док.	Подп.	Дата

07-21-ПМ

<b>:3Y301</b>		
1	12505.57	17245.87
2	12513.85	17246.45
3	12516.29	17246.45
4	12516.34	17246.06
5	12520.87	17246.45
6	12524.28	17246.44
7	12527.70	17246.44
8	12531.15	17246.44
9	12534.47	17246.44
10	12537.96	17246.44
11	12541.36	17246.44
12	12544.72	17246.43
13	12548.19	17246.43
14	12551.50	17246.43
15	12554.90	17246.43
16	12558.41	17246.43
17	12561.71	17246.43
18	12565.31	17246.42
19	12568.56	17246.41
20	12572.15	17246.41
21	12575.58	17246.40
22	12578.86	17246.40
23	12582.25	17246.39
24	12585.74	17246.39
25	12589.14	17246.38
26	12592.75	17246.38
27	12595.05	17246.38
28	12596.09	17246.37
29	12599.65	17246.37
30	12602.99	17246.37
31	12606.33	17246.36
32	12610.14	17246.36
33	12613.75	17246.36
34	12617.25	17246.35
35	12620.56	17246.35
36	12624.03	17246.35
37	12627.36	17246.35
38	12630.98	17246.34
39	12638.87	17246.33
40	12644.85	17246.33
41	12708.95	17246.27
42	12713.67	17245.88
43	12714.66	17245.80
44	12713.02	17231.05
45	12658.97	17233.70
46	12655.31	17233.88
47	12655.39	17239.16
48	12573.62	17240.37
49	12506.34	17239.09
1	12505.57	17245.87

1	12432.59	17240.79
2	12488.83	17244.71
3	12488.41	17238.11
4	12432.19	17234.72
1	12432.59	17240.79
<b>:3Y302</b>		
1	12684.55	17296.46
2	12698.03	17297.93
3	12698.01	17293.34
4	12699.85	17286.61
5	12700.91	17282.77
6	12702.03	17278.65
7	12703.01	17275.09
8	12704.15	17270.92
9	12705.11	17267.42
10	12706.40	17262.71
11	12707.71	17257.94
12	12709.40	17251.77
13	12708.95	17246.27
14	12644.80	17246.33
15	12644.57	17258.98
16	12646.16	17259.16
17	12649.42	17259.55
18	12652.75	17259.94
19	12656.13	17260.34
20	12659.41	17260.73
21	12662.89	17261.14
22	12665.46	17261.45
23	12665.61	17260.26
24	12673.84	17261.23
25	12673.42	17264.78
26	12679.41	17265.39
27	12687.49	17266.21
28	12686.91	17271.33
29	12686.49	17274.98
30	12686.04	17278.87
31	12685.46	17283.88
1	12684.55	17296.46
<b>:3Y300</b>		
1	12725.72	17244.89
2	12729.80	17244.55
3	12734.14	17244.20
4	12737.98	17243.88
5	12741.87	17243.56
6	12745.87	17243.23
7	12750.00	17242.89
8	12753.70	17242.59
9	12758.20	17242.22
10	12762.76	17241.84
11	12785.26	17239.99
12	12783.85	17255.90
13	12797.50	17258.00

Инв. № подл.	Подп. и дата	Взам. инв. №

Изм.	Кол.уч.	Лист	№ док.	Подп.	Дата

07-21-ПМ

Лист

99

14	12798.14	17251.10
15	12797.12	17231.25
16	12760.03	17233.91
17	12759.64	17227.92
18	12802.80	17224.83
19	12820.79	17225.21
20	12822.40	17210.12
21	12790.28	17209.62
22	12775.59	17209.26
23	12764.26	17208.96
24	12743.30	17208.40
25	12731.26	17208.85
26	12720.64	17209.08
27	12723.02	17230.55
28	12713.02	17231.05
29	12714.66	17245.80
30	12717.67	17245.55
31	12721.78	17245.21
32	12725.72	17244.89
1	12725.72	17244.89
<b>:3Y257</b>		
1	12672.51	18034.62
2	12704.77	18038.2
3	12708.02	18018.86
4	12668.62	18015.17
5	12667.33	18025.36
6	12673.55	18026.39
1	12672.51	18034.62
<b>:3Y295</b>		
1	12680.54	18013.95
2	12708.42	18016.44
3	12717.78	17960.72
4	12716.85	17960.6
5	12687.15	17956.77
1	12680.54	18013.95
<b>:3Y295</b>		
1	12088.88	17607.92
2	12096.77	17608.49
3	12097.32	17608.56
4	12111.38	17486.02
5	12115.73	17452.53
6	12119.25	17423.97
7	12120.79	17411.01
8	12108.8	17403.26
9	12099.93	17497.45
10	12087.35	17607.81
1	12088.88	17607.92
<b>:3Y295</b>		
1	12109.20	17398.77
2	12121.28	17406.58
3	12129.61	17324.48
4	12150.72	17236.38

5	12148.88	17216.32
6	12182.11	17164.27
7	12183.23	17152.25
8	12203.34	17122.83
9	12238.48	17070.09
10	12241.56	17062.00
11	12242.66	17053.10
12	12232.07	17015.68
13	12225.58	17029.21
14	12232.49	17053.87
15	12231.78	17059.57
16	12229.37	17068.62
17	12221.49	17082.18
18	12136.52	17207.27
19	12140.55	17235.91
20	12114.20	17345.59
1	12109.20	17398.77
<b>:3Y253</b>		
1	12030.39	17352.01
2	12099.93	17497.45
3	12108.80	17403.26
4	12064.54	17374.67
5	12066.72	17371.31
6	12109.20	17398.77
7	12114.20	17345.59
8	12140.55	17235.91
9	12136.52	17207.27
10	12221.49	17082.18
11	12229.37	17068.62
12	12231.78	17059.57
13	12232.49	17053.87
14	12225.58	17029.21
15	12218.00	17045.00
16	12210.00	17065.00
17	12200.00	17073.00
18	12193.00	17092.01
19	12168.00	17098.00
20	12141.99	17132.00
21	12128.00	17188.00
22	12100.00	17214.00
23	12072.01	17270.00
24	12059.99	17315.00
1	12030.39	17352.01
<b>:3Y253</b>		
1	12099.84	17265.61
2	12100.06	17265.59
3	12099.38	17259.6
4	12105.31	17258.91
5	12105.29	17258.69
6	12099.14	17259.4
1	12099.84	17265.61

Инд. № подл.	Подп. и дата	Взам. инв. №

Изм.	Кол.уч.	Лист	№ док.	Подп.	Дата

07-21-ПМ

1	12089.41	17432.37
2	12090.41	17432.43
3	12090.47	17431.43
4	12089.47	17431.37
1	12089.41	17432.37
1	12091.07	17402.4
2	12092.07	17402.46
3	12092.13	17401.46
4	12091.13	17401.4
1	12091.07	17402.4
1	12092.95	17372.36
2	12093.95	17372.42
3	12094.01	17371.42
4	12093.01	17371.36
1	12092.95	17372.36
1	12094.56	17342.45
2	12095.56	17342.51
3	12095.62	17341.51
4	12094.62	17341.45
1	12094.56	17342.45
1	12096.19	17312.69
2	12097.19	17312.75
3	12097.25	17311.75
4	12096.25	17311.69
1	12096.19	17312.69
1	12097.8	17282.38
2	12098.8	17282.44
3	12098.86	17281.44
4	12097.86	17281.38
1	12097.8	17282.38
1	12115.68	17234.17
2	12116.2	17233.31
3	12115.34	17232.79
4	12114.82	17233.65
1	12115.68	17234.17
1	12130.95	17207.67
2	12131.81	17208.19
3	12132.33	17207.33
4	12131.47	17206.81
1	12130.95	17207.67
1	12147.07	17181.27
2	12147.93	17181.79
3	12148.45	17180.93
4	12147.59	17180.41

1	12147.07	17181.27
1	12161.73	17157.23
2	12162.59	17157.75
3	12163.11	17156.89
4	12162.25	17156.37
1	12161.73	17157.23
1	12174.61	17136.76
2	12178.24	17140.85
3	12178.38	17140.71
4	12174.75	17136.62
1	12174.61	17136.76
1	12186.65	17124.35
2	12187.32	17123.6
3	12186.57	17122.93
4	12185.9	17123.68
1	12186.65	17124.35
1	12208.83	17099.7
2	12209.5	17098.95
3	12208.75	17098.28
4	12208.08	17099.03
1	12208.83	17099.7
<b>:3V260</b>		
1	12406.06	18218.01
2	12400.41	18172.59
3	12406.38	18105.49
4	12411.59	18061.90
5	12417.57	18006.36
6	12420.77	17975.18
7	12422.47	17956.93
8	12428.25	17923.23
9	12439.05	17892.13
10	12446.59	17816.06
11	12448.71	17794.67
12	12451.67	17764.82
13	12454.11	17740.42
14	12457.42	17707.28
15	12458.00	17701.51
16	12460.85	17701.67
17	12466.45	17701.98
18	12477.64	17702.61
19	12473.85	17721.72
20	12473.52	17724.62
21	12454.23	17893.34
22	12445.90	17926.84
23	12438.83	17958.41
24	12435.86	17984.11
25	12433.46	18007.36
26	12428.57	18057.59

Инд. № подл.	Подп. и дата	Взам. инв. №

Изм.	Кол.уч.	Лист	№ док.	Подп.	Дата	07-21-ПМ	Лист
							101

27	12422.95	18106.75
28	12417.46	18170.06
29	12420.94	18212.07
30	12426.77	18229.41
31	12411.93	18235.46
1	12406.06	18218.01
<b>:3Y291</b>		
1	12515.79	17250.92
2	12516.29	17246.45
3	12513.85	17246.45
4	12505.57	17245.87
5	12505.43	17247.14
6	12488.95	17246.65
7	12488.83	17244.71
8	12432.59	17240.79
9	12432.19	17234.72
10	12417.88	17233.86
11	12411.93	17233.79
12	12368.91	17231.82
13	12368.21	17239.62
14	12364.22	17239.33
15	12364.92	17231.64
16	12353.06	17231.09
17	12327.17	17228.60
18	12335.61	17146.68
19	12359.06	17148.94
20	12364.07	17128.67
21	12376.53	17056.47
22	12361.95	17047.83
23	12365.00	17042.68
24	12383.15	17053.43
25	12380.10	17070.85
26	12384.63	17071.24
27	12390.34	17071.72
28	12390.47	17069.69
29	12390.68	17066.42
30	12390.94	17062.48
31	12399.79	17062.98
32	12389.57	17040.68
33	12375.38	17041.35
34	12369.21	17040.71
35	12362.65	17041.02
36	12348.66	17032.89
37	12352.64	16996.57
38	12367.10	16995.89
39	12365.03	16967.51
40	12327.91	16969.92
41	12325.34	16969.50
42	12300.86	16965.52
43	12257.96	16952.92
44	12256.28	16979.84
45	12256.07	16983.16

46	12251.65	17071.86
47	12278.09	17077.69
48	12283.97	17087.51
49	12307.44	17127.33
50	12296.80	17230.54
51	12256.42	17226.66
52	12219.99	17223.15
53	12219.99	17231.08
54	12287.55	17237.98
55	12445.77	17251.36
56	12449.82	17251.70
57	12453.08	17251.98
58	12456.15	17252.24
59	12459.30	17252.51
60	12462.71	17252.80
61	12465.82	17253.06
62	12469.01	17253.33
63	12472.84	17253.65
64	12472.00	17260.58
65	12475.83	17261.00
66	12481.68	17261.63
67	12486.00	17262.11
68	12489.59	17262.50
69	12493.07	17262.88
70	12496.44	17263.24
71	12500.15	17263.65
72	12500.58	17263.70
73	12501.25	17257.73
74	12502.19	17249.39
75	12506.43	17249.87
76	12509.95	17250.27
77	12513.29	17250.64
1	12515.79	17250.92
<b>:3Y291</b>		
1	12261.13	17040.78
2	12261.8	17040.03
3	12261.05	17039.36
4	12260.38	17040.11
1	12261.13	17040.78
<b>:3Y291</b>		
1	12279.27	17020.35
2	12279.94	17019.6
3	12279.19	17018.93
4	12278.52	17019.68
1	12279.27	17020.35
<b>:3Y291</b>		
1	12296.66	17000.25
2	12299.61	16997.05
3	12299.45	16996.89
4	12296.5	17000.09
1	12296.66	17000.25

Инд. № подл.	Подп. и дата	Взам. инв. №

Изм.	Кол.уч.	Лист	№ док.	Подп.	Дата	07-21-ПМ	Лист
							102

1	12313.01	16979.89
2	12313.17	16980.01
3	12316.45	16975.7
4	12316.29	16975.58
1	12313.01	16979.89
1	12355.5	16993.93
2	12357.66	16995.32
3	12359.38	16992.78
4	12357.22	16991.34
1	12355.5	16993.93
1	12360.61	16991.6
2	12362.77	16992.99
3	12364.49	16990.45
4	12362.33	16989.01
1	12360.61	16991.6
1	12352.54	16989.43
2	12361.53	16989.22
3	12361.31	16981.13
4	12353.69	16981.31
5	12352.32	16981.34
1	12352.54	16989.43
:3Y264		
1	12526.88	17945.26
2	12536.38	17946.25
3	12596.4	17952.51
4	12597.61	17940.21
5	12598.6	17929.19
6	12600.5	17911.34
7	12544.37	17905.17
8	12499.67	17900.26
9	12496.99	17925.43
10	12553.7	17930.62
11	12553.09	17939.54
12	12547.08	17939.45
13	12547.32	17936.06
14	12528.1	17934.31
1	12526.88	17945.26
:3Y294		
1	12150.72	17236.38
2	12156.47	17232.00
3	12204.73	17237.36
4	12206.10	17221.82
5	12148.88	17216.32
1	12150.72	17236.38
1	12208.72	17237.75
2	12287.02	17246.26
3	12303.41	17267.72
4	12331.18	17270.59

5	12348.71	17276.09
6	12409.58	17282.38
7	12415.01	17284.74
8	12420.44	17287.10
9	12507.75	17299.82
10	12523.76	17302.15
11	12524.75	17293.39
12	12479.99	17288.58
13	12445.99	17284.92
14	12448.57	17262.23
15	12444.89	17261.84
16	12445.77	17251.36
17	12287.55	17237.98
18	12219.99	17231.08
19	12219.99	17223.15
20	12210.07	17222.20
1	12208.72	17237.75
:3Y323		
1	12386.33	17517.8
2	12395.91	17518.21
3	12420.44	17287.1
4	12409.58	17282.38
5	12389.79	17469.18
6	12384.62	17513.99
1	12386.33	17517.8
:3Y286		
1	12418.53	17116.50
2	12407.88	17116.40
3	12407.88	17126.89
4	12412.35	17129.59
5	12414.55	17166.73
6	12415.39	17166.92
7	12415.69	17174.23
8	12416.08	17183.99
9	12417.05	17200.56
10	12371.83	17203.27
11	12359.05	17203.64
12	12358.58	17191.04
13	12359.21	17178.49
14	12359.40	17177.52
15	12363.04	17157.89
16	12363.06	17157.79
17	12363.06	17157.79
18	12356.66	17183.66
19	12358.78	17225.35
20	12365.47	17225.65
21	12365.76	17222.43
22	12369.73	17222.72
23	12369.44	17225.83
24	12412.13	17227.77
25	12412.48	17216.56
26	12430.78	17213.10

Индв. № подл.	Подп. и дата	Взам. инв. №

Изм.	Кол.уч.	Лист	№ док.	Подп.	Дата

07-21-ПМ

27	12428.95	17184.99
28	12422.94	17185.28
29	12422.70	17181.27
30	12428.67	17180.64
31	12428.35	17175.78
32	12424.86	17176.15
33	12424.70	17174.63
34	12422.31	17174.85
35	12420.17	17139.40
36	12417.70	17139.38
37	12417.35	17129.97
38	12419.52	17129.97
39	12418.53	17116.50
1	12418.53	17116.50
<b>:3У325</b>		
1	12369.23	17132.81
2	12379.82	17134.60
3	12378.89	17136.80
4	12370.55	17138.17
5	12364.34	17153.88
6	12363.04	17157.89
7	12363.04	17157.89
8	12363.06	17157.79
9	12369.23	17132.81
1	12369.23	17132.81
<b>:3У317</b>		
1	12723.02	17230.55
2	12720.64	17209.08
3	12720.18	17205
4	12719.81	17201.66
5	12719.45	17198.42
6	12719.06	17194.93
7	12718.68	17191.45
8	12718.33	17188.31
9	12717.94	17184.83
10	12717.56	17181.43
11	12717.11	17177.34
12	12716.65	17173.26
13	12716.46	17171.52
14	12706.48	17172.25
15	12713.02	17231.05
1	12723.02	17230.55
<b>:3У316</b>		
1	12703.01	17231.54
2	12713.02	17231.05
3	12706.48	17172.25
4	12716.46	17171.52
5	12716.12	17168.48
6	12696.16	17169.93
7	12700.18	17206.13
1	12703.01	17231.54
<b>:3У314</b>		

1	12765.9	16941.55
2	12780	16940.4
3	12780.07	16945.62
4	12819.35	16942.99
5	12819.5	16938.2
6	12831.94	16937.42
7	12832.35	16943.91
8	12840.2	16943.41
9	12839.82	16936.92
10	12849.7	16936.3
11	12851.62	16937.17
12	12851.88	16934.79
13	12766.37	16940.52
1	12765.9	16941.55
<b>:3У307</b>		
1	12182.11	17164.27
2	12202.11	17166.19
3	12198.58	17201.66
4	12208.92	17202.65
5	12258.67	17207.20
6	12276.84	17208.84
7	12288.64	17109.44
8	12281.77	17108.47
9	12276.97	17107.79
10	12274.81	17128.63
11	12268.74	17187.22
12	12210.85	17181.25
13	12210.97	17179.86
14	12210.15	17179.77
15	12212.78	17155.35
16	12183.23	17152.25
1	12182.11	17164.27
<b>:3У306</b>		
1	12256.42	17226.66
2	12296.80	17230.54
3	12307.44	17127.33
4	12283.97	17087.51
5	12281.77	17108.47
6	12288.64	17109.44
7	12276.84	17208.84
8	12258.67	17207.20
1	12256.42	17226.66
<b>:3У292</b>		
1	12232.07	17015.68
2	12242.66	17053.1
3	12241.56	17062
4	12238.48	17070.09
5	12203.34	17122.83
6	12216.97	17124.37
7	12218.2	17122.49
8	12232.17	17101.5
9	12251.65	17071.86

Инв. № подл.	Взам. инв. №
	Подп. и дата

Изм.	Кол.уч.	Лист	№ док.	Подп.	Дата
------	---------	------	--------	-------	------

07-21-ПМ

10	12256.07	16983.16
11	12256.28	16979.84
12	12257.96	16952.92
13	12244.19	16948.87
14	12237.63	16974.49
1	12232.07	17015.68
<b>:3Y276</b>		
1	12244.18	17059.81
2	12244.85	17059.06
3	12244.1	17058.39
4	12243.43	17059.14
1	12244.18	17059.81
<b>:3Y276</b>		
1	12656.15	16974.06
2	12656.47	16972.62
3	12674.06	16971.24
4	12671.35	16946.89
5	12652.6	16948.15
6	12654.15	16967.82
1	12656.15	16974.06
<b>:3Y275</b>		
1	12673.16	17156.29
2	12673.53	17159.6
3	12676.76	17159.09
4	12676.76	17160.17
5	12695.02	17159.68
6	12692.68	17138.62
7	12678.59	17140.02
8	12675.36	17139.08
9	12671.5	17139.5
1	12673.16	17156.29
<b>:3Y274</b>		
1	12650.9	17160.71
2	12655.3	17159.83
3	12663.97	17157.9
4	12671.7	17156.45
5	12673.16	17156.29
6	12671.5	17139.5
7	12671.12	17135.76
8	12657.47	17138.53
9	12648.7	17140.88
1	12650.9	17160.71
<b>:3Y273</b>		
1	12589.5	16978.68
2	12594.63	16977.87
3	12605.1	16976.84
4	12610.39	16976.56
5	12607.59	16951.17
6	12586.89	16952.55
7	12586.86	16958.5
8	12587.89	16958.43
9	12588.21	16962.8

10	12589.1	16975.01
1	12589.5	16978.68
<b>:3Y270</b>		
1	12716.13	17168.48
2	12713.17	17141.89
3	12710.68	17119.56
4	12708.07	17096.08
5	12707.14	17087.72
6	12707.01	17087.73
7	12706.73	17084.05
8	12705.77	17075.42
9	12704.05	17061.2
10	12703.51	17055.11
11	12703.51	17055.11
12	12701.18	17033.35
13	12698.83	17013.02
14	12696.39	16991.06
15	12694.3	16972.18
16	12691.33	16945.55
17	12671.35	16946.89
18	12674.06	16971.24
19	12674.42	16974.51
20	12675.61	16974.37
21	12676.77	16983.26
22	12675.41	16983.42
23	12676.9	16996.79
24	12677.93	17006.05
25	12679.18	17005.95
26	12680.06	17016.08
27	12679.06	17016.17
28	12679.2	17017.48
29	12679.75	17022.36
30	12681.35	17022.27
31	12681.83	17030.4
32	12680.65	17030.47
33	12681.5	17038.16
34	12682.11	17043.66
35	12683.34	17043.53
36	12684.2	17051.9
37	12683.04	17052.02
38	12683.73	17058.18
39	12684.92	17068.87
40	12685.88	17068.74
41	12686.89	17076.23
42	12685.75	17076.39
43	12686.04	17078.92
44	12686.68	17084.74
45	12687.96	17084.6
46	12688.72	17091.72
47	12687.47	17091.81
48	12688.23	17098.67
49	12689.06	17106.48

Изн. № подл.	Подп. и дата	Взам. инв. №

Изм.	Кол.уч.	Лист	№ док.	Подп.	Дата	07-21-ПМ	Лист
							105

50	12690.04	17106.4
51	12690.41	17111.49
52	12690.09	17111.52
53	12690.32	17114.11
54	12689.9	17114.15
55	12690.38	17118.46
56	12693.22	17118.05
57	12695.49	17138.28
58	12692.68	17138.62
59	12695.02	17159.68
60	12696.16	17169.93
1	12716.13	17168.48
<b>:3У269</b>		
1	12638.82	17233.40
2	12655.30	17233.16
3	12655.31	17233.88
4	12658.97	17233.70
5	12655.62	17203.38
6	12653.45	17183.78
7	12652.53	17175.50
8	12651.82	17175.56
9	12651.36	17170.21
10	12651.03	17170.24
11	12650.43	17164.00
12	12651.25	17163.93
13	12650.90	17160.71
14	12648.70	17140.88
15	12647.86	17141.07
16	12645.72	17120.01
17	12646.40	17120.03
18	12646.00	17116.41
19	12645.88	17116.42
20	12645.67	17114.49
21	12645.39	17114.52
22	12644.63	17107.55
23	12645.01	17107.51
24	12644.33	17101.33
25	12642.14	17081.56
26	12639.43	17057.07
27	12635.95	17025.59
28	12633.17	17025.98
29	12632.14	17017.81
30	12631.64	17011.98
31	12630.79	17001.87
32	12630.21	16995.26
33	12632.55	16995.35
34	12630.46	16975.98
35	12627.58	16949.83
36	12607.59	16951.16
37	12610.39	16976.56
38	12610.96	16981.69
39	12612.00	16981.57

40	12611.97	16981.34
41	12612.51	16981.28
42	12612.56	16981.82
43	12612.34	16981.84
44	12613.11	16989.41
45	12613.31	16989.39
46	12613.37	16989.96
47	12612.83	16990.02
48	12612.81	16989.82
49	12611.87	16989.91
50	12612.63	16996.77
51	12615.93	16996.46
52	12618.06	17015.91
53	12614.78	17016.19
54	12615.59	17023.58
55	12617.66	17023.39
56	12618.88	17036.20
57	12617.03	17036.44
58	12619.46	17058.48
59	12619.91	17058.42
60	12622.14	17078.49
61	12621.68	17078.55
62	12623.90	17098.55
63	12623.90	17098.55
64	12624.58	17104.73
65	12624.89	17104.70
66	12625.63	17113.00
67	12625.50	17113.01
68	12626.16	17118.99
69	12626.53	17121.47
70	12627.71	17130.23
71	12627.40	17130.26
72	12628.44	17139.61
73	12630.79	17160.91
74	12631.20	17164.59
75	12631.55	17164.57
76	12631.71	17169.19
77	12633.68	17187.70
78	12637.43	17220.59
79	12637.40	17220.59
1	12638.82	17233.40
<b>:3У268</b>		
1	12566.81	17167.83
2	12572.13	17165.86
3	12574.79	17192.91
4	12589.52	17191.61
5	12589.34	17189.98
6	12588.03	17190.07
7	12587.70	17186.29
8	12584.48	17186.57
9	12583.92	17180.18
10	12582.37	17163.46

Изн. № подл.	Подп. и дата	Взам. инв. №

Изм.	Кол.уч.	Лист	№ док.	Подп.	Дата	07-21-ПМ	Лист
							106

11	12586.45	17163.35
12	12584.00	17140.87
13	12581.77	17120.35
14	12579.59	17100.24
15	12577.40	17080.10
16	12575.25	17060.32
17	12573.03	17039.78
18	12570.83	17019.52
19	12570.04	17011.76
20	12569.35	17006.14
21	12568.66	17006.22
22	12568.18	17006.03
23	12568.04	17005.63
24	12567.84	17003.30
25	12569.04	17003.17
26	12568.88	17001.65
27	12568.66	16999.54
28	12566.46	16979.36
29	12563.72	16954.11
30	12543.75	16955.45
31	12544.01	16957.83
32	12546.25	16957.48
33	12547.70	16967.78
34	12545.13	16968.15
35	12546.15	16977.55
36	12547.34	16988.57
37	12549.35	16988.36
38	12550.34	16997.44
39	12548.34	16997.65
40	12549.41	17007.56
41	12552.04	17031.77
42	12552.42	17035.30
43	12554.86	17035.02
44	12555.83	17043.53
45	12553.35	17043.81
46	12554.52	17054.66
47	12557.33	17080.52
48	12559.21	17080.34
49	12560.06	17089.17
50	12558.29	17089.34
51	12558.99	17095.79
52	12561.63	17095.72
53	12564.25	17116.68
54	12561.29	17116.96
55	12561.60	17119.77
56	12562.19	17119.71
57	12562.97	17127.92
58	12562.49	17127.97
59	12563.45	17136.85
1	12566.81	17167.83
<b>:3У267</b>		
1	12524.04	17180.82

2	12521.27	17161.31
3	12518.51	17141.78
4	12515.89	17123.31
5	12510.76	17087.10
6	12505.28	17048.42
7	12500.41	17014.00
8	12496.65	16987.47
9	12493.44	16964.83
10	12492.60	16958.88
11	12476.59	16959.95
12	12480.05	16984.42
13	12485.06	17019.75
14	12491.80	17067.37
15	12492.65	17073.31
16	12494.06	17083.31
17	12507.84	17180.59
18	12508.17	17182.91
19	12522.76	17180.98
1	12524.04	17180.82
2	12521.27	17161.31
3	12518.51	17141.78
4	12515.89	17123.31
5	12510.76	17087.10
6	12505.28	17048.42
7	12500.41	17014.00
8	12496.65	16987.47
9	12493.44	16964.83
10	12492.60	16958.88
11	12476.59	16959.95
12	12480.05	16984.42
13	12485.06	17019.75
14	12491.80	17067.37
15	12492.65	17073.31
16	12494.06	17083.31
17	12507.84	17180.59
18	12508.17	17182.91
19	12522.76	17180.98
1	12524.04	17180.82
<b>:3У266</b>		
1	12851.88	16934.79
2	12852.8	16926.14
3	12328.38	16959.86
4	12303.08	16955.75
5	12246.68	16939.15
6	12244.19	16948.87
7	12257.96	16952.92
8	12300.86	16965.52
9	12327.91	16969.92
10	12365.03	16967.51
11	12400.06	16965.08
12	12434.45	16962.77
13	12437.11	16962.6

Изн. № подл.	Подп. и дата	Взам. инв. №

Изм.	Кол.уч.	Лист	№ док.	Подп.	Дата

07-21-ПМ

14	12476.59	16959.95
15	12492.6	16958.88
16	12521.92	16956.91
17	12543.75	16955.45
18	12563.72	16954.11
19	12586.89	16952.55
20	12607.59	16951.17
21	12627.58	16949.83
22	12652.6	16948.15
23	12671.35	16946.89
24	12691.33	16945.55
25	12721.32	16943.54
26	12721.3	16943.3
27	12740	16941.6
28	12756.7	16940.3
29	12766.7	16939.8
30	12766.37	16940.52
31	12851.88	16934.79
1	12851.88	16934.79
1	12851.88	16934.79
2	12852.8	16926.14
3	12328.38	16959.86
4	12303.08	16955.75
5	12246.68	16939.15
6	12244.19	16948.87
7	12257.96	16952.92
8	12300.86	16965.52
9	12327.91	16969.92
10	12365.03	16967.51
11	12400.06	16965.08
12	12434.45	16962.77
13	12437.11	16962.6
14	12476.59	16959.95
15	12492.6	16958.88
16	12521.92	16956.91
17	12543.75	16955.45
18	12563.72	16954.11
19	12586.89	16952.55
20	12607.59	16951.17
21	12627.58	16949.83
22	12652.6	16948.15
23	12671.35	16946.89
24	12691.33	16945.55
25	12721.32	16943.54
26	12721.3	16943.3
27	12740	16941.6
28	12756.7	16940.3
29	12766.7	16939.8
30	12766.37	16940.52
31	12851.88	16934.79
1	12851.88	16934.79
<b>:3Y278</b>		

1	12594.13	17234.07
2	12638.82	17233.4
3	12637.4	17220.59
4	12592.99	17223.61
1	12594.13	17234.07
1	12589.34	17189.98
2	12589.52	17191.61
3	12612.57	17189.57
4	12612.39	17188.45
1	12589.34	17189.98
<b>:3Y315</b>		
1	12658.97	17233.7
2	12703.01	17231.54
3	12700.18	17206.13
4	12676.57	17207.75
5	12666.1	17208.47
6	12665.69	17202.48
7	12655.62	17203.38
1	12658.97	17233.7
<b>:3Y290</b>		
1	12436.53	17074.58
2	12465.98	17069.72
3	12461.37	17022.1
4	12439.05	17023.05
5	12439.33	17030.82
6	12439.13	17032.22
7	12436.13	17053.21
1	12436.53	17074.58
<b>:3Y289</b>		
1	12437.24	17111.96
2	12449.11	17111.7
3	12446.99	17084.05
4	12449.62	17081.66
5	12454.49	17077.89
6	12457.77	17076.41
7	12488.36	17073.69
8	12492.65	17073.31
9	12491.8	17067.37
10	12465.98	17069.72
11	12436.53	17074.58
12	12437.2	17110.34
1	12437.24	17111.96
1	12437.24	17111.96
2	12449.11	17111.7
3	12446.99	17084.05
4	12449.62	17081.66
5	12454.49	17077.89
6	12457.77	17076.41
7	12488.36	17073.69
8	12492.65	17073.31
9	12491.8	17067.37

Изн. № подл.	Подп. и дата	Взам. инв. №

Изм.	Кол.уч.	Лист	№ док.	Подп.	Дата

07-21-ПМ

10	12465.98	17069.72
11	12436.53	17074.58
12	12437.2	17110.34
1	12437.24	17111.96
<b>:3Y288</b>		
1	12461.88	17137.54
2	12500.95	17131.95
3	12492.65	17073.31
4	12488.36	17073.69
5	12491.89	17113.51
6	12466.71	17116.17
7	12469.32	17132.53
1	12461.88	17137.54
<b>:3Y287</b>		
1	12428.67	17180.64
2	12438.57	17179.6
3	12436.39	17162.25
4	12470.67	17158.75
5	12471.39	17168.41
6	12505.59	17164.65
7	12500.95	17131.95
8	12461.88	17137.54
9	12432.69	17152.85
10	12426.94	17154.13
11	12428.35	17175.78
1	12428.67	17180.64
<b>:3Y285</b>		
1	12430.78	17213.1
2	12434.28	17212.44
3	12432.91	17184.8
4	12428.95	17184.99
1	12430.78	17213.1
<b>:3Y284</b>		
1	12418.07	17228.07
2	12431.81	17228.87
3	12431.18	17219.13
4	12418.28	17221.57
1	12418.07	17228.07
<b>:3Y283</b>		
1	12431.81	17228.87
2	12475.69	17231.41
3	12474.9	17215.68
4	12472.77	17186.97
5	12439.27	17192.14
6	12440.53	17217.36
7	12431.18	17219.13
1	12431.81	17228.87
<b>:3Y282</b>		
1	12475.69	17231.41
2	12503.72	17233.04
3	12515.3	17233.26
4	12512.44	17213.06

5	12474.9	17215.68
1	12475.69	17231.41
<b>:3Y281</b>		
1	12515.3	17233.26
2	12531.51	17233.57
3	12530.55	17226.76
4	12529.66	17226.74
5	12522.76	17180.98
6	12508.17	17182.91
7	12512.44	17213.06
1	12515.3	17233.26
<b>:3Y280</b>		
1	12531.51	17233.57
2	12574.04	17234.36
3	12573.02	17224.97
4	12542.16	17227.07
5	12530.55	17226.76
1	12531.51	17233.57
<b>:3Y279</b>		
1	12574.04	17234.36
2	12594.13	17234.07
3	12592.99	17223.61
4	12573.02	17224.97
1	12574.04	17234.36
<b>:3Y277</b>		
1	12512.44	17213.06
2	12508.17	17182.91
3	12505.59	17164.65
4	12471.39	17168.41
5	12472.77	17186.97
6	12474.9	17215.68
1	12512.44	17213.06
<b>:3Y271</b>		
1	12461.37	17022.1
2	12485.06	17019.75
3	12480.05	16984.42
4	12437.7	16986.18
5	12438.31	17003.01
6	12439.05	17023.05
1	12461.37	17022.1
<b>:3Y272</b>		
1	12400.30	17125.78
2	12400.35	17127.07
3	12407.88	17126.89
4	12407.88	17116.40
5	12418.53	17116.50
6	12417.86	17107.53
7	12421.20	17107.16
8	12421.06	17106.63
9	12426.20	17106.21
10	12427.04	17112.19
11	12437.24	17111.96

Инв. № подл.	Подп. и дата	Взам. инв. №

Изм.	Кол.уч.	Лист	№ док.	Подп.	Дата

07-21-ПМ

12	12436.53	17074.58
13	12436.13	17053.21
14	12435.35	17053.45
15	12431.23	17053.43
16	12427.68	17053.41
17	12424.07	17053.39
18	12420.66	17053.37
19	12417.39	17053.35
20	12413.79	17053.33
21	12409.93	17053.31
22	12405.52	17053.28
23	12406.26	17067.45
24	12406.44	17070.85
25	12406.62	17074.16
26	12406.80	17077.68
27	12407.01	17081.63
28	12407.18	17084.96
29	12407.38	17088.62
30	12407.40	17089.01
31	12406.78	17092.20
32	12406.17	17095.31
33	12404.73	17102.74
34	12403.52	17108.97
35	12402.49	17114.24
36	12401.27	17120.65
1	12400.30	17125.78
<b>:3Y221</b>		
1	12296.36	18213.58
2	12301.8	18214.01
3	12302.33	18207.29
4	12297.02	18205.17
1	12296.36	18213.58
<b>:3Y220</b>		
1	12291.53	18213.2
2	12296.36	18213.58
3	12297.02	18205.17
4	12292.2	18204.74
1	12291.53	18213.2
<b>:3Y219</b>		
1	12287.52	18212.89
2	12291.53	18213.2
3	12292.2	18204.74
4	12288.18	18204.38
1	12287.52	18212.89
<b>:3Y218</b>		
1	12283.44	18212.57
2	12287.52	18212.89
3	12288.18	18204.38
4	12284.12	18204.02
1	12283.44	18212.57
<b>:3Y217</b>		
1	12279.12	18212.23

2	12283.44	18212.57
3	12284.12	18204.02
4	12279.81	18203.63
1	12279.12	18212.23
<b>:3Y216</b>		
1	12275.23	18211.92
2	12279.12	18212.23
3	12279.81	18203.63
4	12275.85	18203.28
1	12275.23	18211.92
<b>:3Y215</b>		
1	12271.05	18211.59
2	12275.23	18211.92
3	12275.85	18203.28
4	12271.71	18202.91
1	12271.05	18211.59
<b>:3Y214</b>		
1	12266.46	18211.23
2	12271.05	18211.59
3	12271.71	18202.91
4	12267.15	18202.5
1	12266.46	18211.23
<b>:3Y213</b>		
1	12262.41	18210.91
2	12266.46	18211.23
3	12267.15	18202.5
4	12263.1	18202.14
1	12262.41	18210.91
<b>:3Y212</b>		
1	12258.15	18210.57
2	12262.41	18210.91
3	12263.1	18202.14
4	12259.18	18201.79
5	12258.76	18202.76
1	12258.15	18210.57
<b>:3Y211</b>		
1	12248.61	18209.82
2	12258.15	18210.57
3	12258.76	18202.76
4	12259.18	18201.79
5	12257.78	18200.54
6	12256.61	18200.83
7	12249.83	18199.99
1	12248.61	18209.82
<b>:3Y210</b>		
1	12249.83	18199.99
2	12256.61	18200.83
3	12257.78	18200.54
4	12258.98	18197.35
5	12250.29	18196.26
1	12249.83	18199.99
<b>:3Y209</b>		

Инв. № подл.	Подп. и дата	Взам. инв. №						
			Изм.	Кол.уч.	Лист	№ док.	Подп.	Дата

1	12250.29	18196.26
2	12258.98	18197.35
3	12259.39	18194.06
4	12250.7	18192.98
1	12250.29	18196.26
<b>:3Y208</b>		
1	12250.7	18192.98
2	12259.39	18194.06
3	12259.9	18189.99
4	12251.2	18188.91
1	12250.7	18192.98
<b>:3Y207</b>		
1	12251.2	18188.91
2	12259.9	18189.99
3	12260.27	18187.03
4	12251.57	18185.94
1	12251.2	18188.91
<b>:3Y206</b>		
1	12251.57	18185.94
2	12260.27	18187.03
3	12260.72	18183.37
4	12252.02	18182.29
1	12251.57	18185.94
<b>:3Y205</b>		
1	12252.02	18182.29
2	12260.72	18183.37
3	12261.14	18179.94
4	12252.45	18178.86
1	12252.02	18182.29
<b>:3Y204</b>		
1	12252.45	18178.86
2	12261.14	18179.94
3	12261.69	18175.58
4	12252.99	18174.48
1	12252.45	18178.86
<b>:3Y203</b>		
1	12252.99	18174.48
2	12261.69	18175.58
3	12262.12	18172.12
4	12253.42	18171.04
1	12252.99	18174.48
<b>:3Y202</b>		
1	12253.42	18171.04
2	12262.12	18172.12
3	12262.58	18168.39
4	12266.87	18168.92
5	12267.87	18160.9
6	12254.88	18159.28
1	12253.42	18171.04
<b>:3Y201</b>		
1	12298.89	18170.23
2	12307.29	18167.98

3	12305.9	18162.82
4	12297.51	18165.07
1	12298.89	18170.23
<b>:3Y200</b>		
1	12299.71	18173.28
2	12308.1	18171.03
3	12307.29	18167.98
4	12298.89	18170.23
1	12299.71	18173.28
<b>:3Y199</b>		
1	12300.7	18176.98
2	12309.09	18174.74
3	12308.1	18171.03
4	12299.71	18173.28
1	12300.7	18176.98
<b>:3Y198</b>		
1	12301.61	18180.39
2	12310.01	18178.14
3	12309.09	18174.74
4	12300.7	18176.98
1	12301.61	18180.39
<b>:3Y197</b>		
1	12302.5	18183.71
2	12310.9	18181.46
3	12310.01	18178.14
4	12301.61	18180.39
1	12302.5	18183.71
<b>:3Y196</b>		
1	12303.46	18187.29
2	12311.85	18185.04
3	12310.9	18181.46
4	12302.5	18183.71
1	12303.46	18187.29
<b>:3Y195</b>		
1	12304.37	18190.68
2	12312.76	18188.43
3	12311.85	18185.04
4	12303.46	18187.29
1	12304.37	18190.68
<b>:3Y194</b>		
1	12305.26	18194
2	12313.65	18191.75
3	12312.76	18188.43
4	12304.37	18190.68
1	12305.26	18194
<b>:3Y193</b>		
1	12306.32	18197.98
2	12314.72	18195.74
3	12313.65	18191.75
4	12305.26	18194
1	12306.32	18197.98
<b>:3Y192</b>		

Инв. № подл.	Подп. и дата	Взам. инв. №						
			Изм.	Кол.уч.	Лист	№ док.	Подп.	Дата

1	12307.04	18200.67
2	12315.44	18198.43
3	12314.72	18195.74
4	12306.32	18197.98
1	12307.04	18200.67
<b>:3У191</b>		
1	12307.96	18204.1
2	12316.35	18201.85
3	12315.44	18198.43
4	12307.04	18200.67
1	12307.96	18204.1
<b>:3У190</b>		
1	12309	18207.97
2	12317.39	18205.73
3	12316.35	18201.85
4	12307.96	18204.1
1	12309	18207.97
<b>:3У189</b>		
1	12310.19	18212.44
2	12318.58	18210.19
3	12317.39	18205.73
4	12309	18207.97
1	12310.19	18212.44
<b>:3У188</b>		
1	12312.22	18220.03
2	12322.19	18217.36
3	12320.16	18209.77
4	12318.58	18210.19
5	12310.19	18212.44
1	12312.22	18220.03
<b>:3У187</b>		
1	12322.67	18225.76
2	12332.27	18223.41
3	12331.05	18218.44
4	12321.46	18220.79
1	12322.67	18225.76
<b>:3У186</b>		
1	12323.6	18229.55
2	12333.18	18227.12
3	12332.27	18223.41
4	12322.67	18225.76
1	12323.6	18229.55
<b>:3У185</b>		
1	12324.84	18234.6
2	12334.43	18232.23
3	12333.18	18227.12
4	12323.6	18229.55
1	12324.84	18234.6
<b>:3У184</b>		
1	12326.36	18240.68
2	12335.83	18238.4
3	12334.43	18232.23

4	12324.84	18234.6
1	12326.36	18240.68
<b>:3У183</b>		
1	12298	18225.25
2	12299.87	18224.98
3	12304.92	18224.09
4	12303.51	18217.74
5	12297.05	18219.02
6	12297.46	18221.71
1	12298	18225.25
<b>:3У182</b>		
1	12299.87	18224.98
2	12300.4	18227.68
3	12305.52	18226.78
4	12304.92	18224.09
1	12299.87	18224.98
<b>:3У181</b>		
1	12300.4	18227.68
2	12300.77	18229.73
3	12301.43	18233.53
4	12301.66	18234.84
5	12308.91	18233.57
6	12307.66	18226.41
7	12305.52	18226.78
1	12300.4	18227.68
<b>:3У180</b>		
1	12301.66	18234.84
2	12302.01	18236.82
3	12302.44	18239.3
4	12309.7	18238.03
5	12308.91	18233.57
1	12301.66	18234.84
<b>:3У179</b>		
1	12302.44	18239.3
2	12303.08	18242.93
3	12303.11	18243.07
4	12310.36	18241.8
5	12309.7	18238.03
1	12302.44	18239.3
<b>:3У178</b>		
1	12303.11	18243.07
2	12303.87	18247.43
3	12311.12	18246.16
4	12310.36	18241.8
1	12303.11	18243.07
<b>:3У177</b>		
1	12303.87	18247.43
2	12304.19	18249.22
3	12304.61	18251.63
4	12311.86	18250.36
5	12311.12	18246.16
1	12303.87	18247.43

Инв. № подл.	Подп. и дата	Взам. инв. №

Изм.	Кол.уч.	Лист	№ док.	Подп.	Дата

07-21-ПМ

<b>:3Y176</b>		
1	12305.28	18255.44
2	12306.3	18255.26
3	12306.41	18256.26
4	12312.7	18255.15
5	12311.86	18250.36
6	12304.61	18251.63
1	12305.28	18255.44
<b>:3Y175</b>		
1	12293.55	18230.68
2	12300.77	18229.73
3	12300.4	18227.68
4	12299.87	18224.98
5	12298	18225.25
6	12297.46	18221.71
7	12292.57	18222.24
1	12293.55	18230.68
<b>:3Y174</b>		
1	12294	18234.5
2	12301.43	18233.53
3	12300.77	18229.73
4	12293.55	18230.68
1	12294	18234.5
<b>:3Y173</b>		
1	12294.39	18237.82
2	12302.01	18236.82
3	12301.66	18234.84
4	12301.43	18233.53
5	12294	18234.5
1	12294.39	18237.82
<b>:3Y172</b>		
1	12295.11	18243.99
2	12303.08	18242.93
3	12302.44	18239.3
4	12302.01	18236.82
5	12294.39	18237.82
1	12295.11	18243.99
<b>:3Y171</b>		
1	12295.85	18250.31
2	12304.19	18249.22
3	12303.87	18247.43
4	12303.11	18243.07
5	12303.08	18242.93
6	12295.11	18243.99
1	12295.85	18250.31
<b>:3Y170</b>		
1	12296.50	18255.91
2	12305.16	18254.78
3	12304.61	18251.63
4	12304.19	18249.22
5	12295.85	18250.31
6	12296.38	18254.91

1	12296.50	18255.91
<b>:3Y169</b>		
1	12291.58	18264.77
2	12307.09	18262.9
3	12306.55	18257.74
4	12306.41	18256.26
5	12306.3	18255.26
6	12305.28	18255.44
7	12305.16	18254.78
8	12296.5	18255.91
9	12296.38	18254.91
10	12290.52	18255.6
1	12291.58	18264.77
<b>:3Y168</b>		
1	12282.74	18256.51
2	12283.81	18265.68
3	12287.84	18265.21
4	12291.58	18264.77
5	12290.52	18255.6
1	12282.74	18256.51
<b>:3Y167</b>		
1	12390.68	17066.42
2	12406.26	17067.45
3	12405.52	17053.28
4	12405.51	17048.14
5	12398.71	17048.31
6	12399.79	17062.98
7	12390.94	17062.48
1	12390.68	17066.42
<b>:3Y166</b>		
1	12390.47	17069.69
2	12406.44	17070.85
3	12406.26	17067.45
4	12390.68	17066.42
1	12390.47	17069.69
<b>:3Y165</b>		
1	12390.47	17069.69
2	12406.44	17070.85
3	12406.62	17074.16
4	12391.67	17072.84
5	12390.28	17072.72
6	12390.34	17071.72
1	12390.47	17069.69
<b>:3Y164</b>		
1	12391.37	17076.36
2	12406.80	17077.68
3	12406.62	17074.16
4	12391.67	17072.84
1	12391.37	17076.36
<b>:3Y163</b>		
1	12391.06	17080.17
2	12407.01	17081.63

Инв. № подл.	Подп. и дата	Взам. инв. №

Изм.	Кол.уч.	Лист	№ док.	Подп.	Дата

07-21-ПМ

Лист

113

3	12406.80	17077.68
4	12391.37	17076.36
1	12391.06	17080.17
<b>:3Y162</b>		
1	12390.79	17083.46
2	12407.18	17084.96
3	12407.01	17081.63
4	12391.06	17080.17
1	12390.79	17083.46
<b>:3Y161</b>		
1	12390.79	17083.46
2	12390.48	17087.15
3	12407.38	17088.62
4	12407.18	17084.96
5	12390.79	17083.46
1	12390.79	17083.46
<b>:3Y160</b>		
1	12390.48	17087.15
2	12390.19	17090.59
3	12406.78	17092.20
4	12407.40	17089.01
5	12407.38	17088.62
1	12390.48	17087.15
<b>:3Y159</b>		
1	12389.90	17093.84
2	12406.17	17095.31
3	12406.78	17092.20
4	12390.19	17090.59
1	12389.90	17093.84
<b>:3Y158</b>		
1	12389.23	17098.46
2	12404.73	17102.74
3	12406.17	17095.31
4	12389.90	17093.84
1	12389.23	17098.46
<b>:3Y157</b>		
1	12387.04	17104.44
2	12403.52	17108.97
3	12404.73	17102.74
4	12389.23	17098.46
5	12388.71	17098.32
6	12387.79	17101.71
1	12387.04	17104.44
<b>:3Y156</b>		
1	12385.60	17109.69
2	12402.49	17114.24
3	12403.52	17108.97
4	12387.04	17104.44
5	12386.61	17106.00
6	12385.68	17109.41
1	12385.60	17109.69
<b>:3Y155</b>		

1	12383.97	17115.66
2	12384.50	17115.78
3	12401.27	17120.65
4	12402.49	17114.24
5	12385.60	17109.69
6	12384.76	17112.77
1	12383.97	17115.66
<b>:3Y154</b>		
1	12401.27	17120.65
2	12384.50	17115.78
3	12384.18	17116.91
4	12382.43	17123.32
5	12383.22	17123.44
6	12382.84	17127.38
7	12388.98	17127.60
8	12389.78	17126.04
9	12400.30	17125.78
1	12401.27	17120.65
<b>:3Y153</b>		
1	12379.34	17075.15
2	12391.37	17076.36
3	12391.67	17072.84
4	12390.28	17072.72
5	12390.34	17071.72
6	12380.10	17070.85
1	12379.34	17075.15
<b>:3Y152</b>		
1	12378.64	17079.14
2	12391.06	17080.17
3	12391.37	17076.36
4	12379.34	17075.15
1	12378.64	17079.14
<b>:3Y151</b>		
1	12378.09	17082.29
2	12390.79	17083.46
3	12391.06	17080.17
4	12378.64	17079.14
1	12378.09	17082.29
<b>:3Y150</b>		
1	12377.45	17085.97
2	12390.48	17087.15
3	12390.79	17083.46
4	12378.09	17082.29
1	12377.45	17085.97
<b>:3Y149</b>		
1	12376.84	17089.44
2	12390.19	17090.59
3	12390.48	17087.15
4	12377.45	17085.97
1	12376.84	17089.44
<b>:3Y148</b>		
1	12376.27	17092.65

Инд. № подл.	Подп. и дата	Взам. инв. №

Изм.	Кол.уч.	Лист	№ док.	Подп.	Дата

07-21-ПМ

2	12389.90	17093.84
3	12390.19	17090.59
4	12376.84	17089.44
1	12376.27	17092.65
<b>:3Y147</b>		
1	12375.86	17094.99
2	12388.71	17098.32
3	12389.23	17098.46
4	12389.90	17093.84
5	12376.27	17092.65
1	12375.86	17094.99
<b>:3Y146</b>		
1	12375.27	17098.35
2	12387.79	17101.71
3	12388.71	17098.32
4	12375.86	17094.99
1	12375.27	17098.35
<b>:3Y145</b>		
1	12374.51	17102.71
2	12386.61	17106.00
3	12387.04	17104.44
4	12387.79	17101.71
5	12375.27	17098.35
1	12374.51	17102.71
<b>:3Y144</b>		
1	12373.89	17106.23
2	12385.68	17109.41
3	12386.61	17106.00
4	12374.51	17102.71
1	12373.89	17106.23
<b>:3Y143</b>		
1	12373.30	17109.61
2	12384.76	17112.77
3	12385.60	17109.69
4	12385.68	17109.41
5	12373.89	17106.23
1	12373.30	17109.61
<b>:3Y142</b>		
1	12372.52	17114.05
2	12384.18	17116.91
3	12384.50	17115.78
4	12383.97	17115.66
5	12384.76	17112.77
6	12373.30	17109.61
1	12372.52	17114.05
<b>:3Y141</b>		
1	12382.43	17123.32
2	12384.18	17116.91
3	12372.52	17114.05
4	12371.19	17121.65
1	12382.43	17123.32
<b>:3Y48</b>		

1	12430.55	17042.87
2	12431.07	17042.87
3	12435.35	17042.85
4	12435.35	17053.45
5	12436.13	17053.21
6	12439.13	17032.22
7	12430.40	17032.25
1	12430.55	17042.87
<b>:3Y47</b>		
1	12430.55	17042.87
2	12430.40	17032.25
3	12427.19	17032.27
4	12427.31	17042.89
5	12427.52	17042.89
1	12430.55	17042.87
<b>:3Y46</b>		
1	12427.31	17042.89
2	12427.19	17032.27
3	12424.07	17032.29
4	12424.27	17042.90
1	12427.31	17042.89
<b>:3Y45</b>		
1	12420.16	17042.92
2	12420.59	17042.92
3	12423.91	17042.90
4	12424.27	17042.90
5	12424.07	17032.29
6	12419.93	17032.32
1	12420.16	17042.92
<b>:3Y44</b>		
1	12416.94	17042.94
2	12417.22	17042.93
3	12420.16	17042.92
4	12419.93	17032.32
5	12416.82	17032.34
1	12416.94	17042.94
<b>:3Y43</b>		
1	12413.63	17042.95
2	12416.94	17042.94
3	12416.82	17032.34
4	12413.57	17032.36
1	12413.63	17042.95
<b>:3Y42</b>		
1	12409.97	17042.97
2	12413.63	17042.95
3	12413.57	17032.36
4	12409.85	17032.39
1	12409.97	17042.97
<b>:3Y41</b>		
1	12397.55	17032.68
2	12397.79	17036.00
3	12398.12	17040.38

Инв. № подл.	Подп. и дата	Взам. инв. №

Изм.	Кол.уч.	Лист	№ док.	Подп.	Дата

07-21-ПМ

Лист  
115

4	12398.71	17048.31
5	12405.51	17048.14
6	12405.49	17042.99
7	12409.77	17042.97
8	12409.97	17042.97
9	12409.85	17032.39
1	12397.55	17032.68
<b>:3Y40</b>		
1	12379.19	16975.63
2	12393.24	16974.73
3	12392.57	16965.60
4	12378.74	16966.56
1	12379.19	16975.63
<b>:3Y39</b>		
1	12365.67	16976.29
2	12379.19	16975.63
3	12378.74	16966.56
4	12365.03	16967.51
1	12365.67	16976.29
<b>:3Y38</b>		
1	12379.36	16978.94
2	12393.51	16978.25
3	12393.24	16974.73
4	12379.19	16975.63
1	12379.36	16978.94
<b>:3Y37</b>		
1	12365.92	16979.67
2	12379.36	16978.94
3	12379.19	16975.63
4	12365.67	16976.29
1	12365.92	16979.67
<b>:3Y36</b>		
1	12379.54	16982.52
2	12393.76	16981.65
3	12393.51	16978.25
4	12379.36	16978.94
1	12379.54	16982.52
<b>:3Y35</b>		
1	12366.17	16983.18
2	12379.54	16982.52
3	12379.36	16978.94
4	12365.92	16979.67
1	12366.17	16983.18
<b>:3Y34</b>		
1	12379.72	16986.17
2	12394.03	16985.38
3	12393.95	16984.19
4	12393.76	16981.65
5	12379.54	16982.52
1	12379.72	16986.17
<b>:3Y33</b>		
1	12366.44	16986.86

2	12379.72	16986.17
3	12379.54	16982.52
4	12366.17	16983.18
1	12366.44	16986.86
<b>:3Y32</b>		
1	12379.89	16989.55
2	12394.29	16988.83
3	12394.03	16985.38
4	12379.72	16986.17
1	12379.89	16989.55
<b>:3Y31</b>		
1	12366.69	16990.25
2	12379.89	16989.55
3	12379.72	16986.17
4	12366.44	16986.86
1	12366.69	16990.25
<b>:3Y30</b>		
1	12380.05	16992.70
2	12394.52	16991.95
3	12394.29	16988.83
4	12379.89	16989.55
1	12380.05	16992.70
<b>:3Y29</b>		
1	12366.92	16993.37
2	12380.05	16992.70
3	12379.89	16989.55
4	12366.69	16990.25
1	12366.92	16993.37
<b>:3Y28</b>		
1	12380.22	16996.12
2	12394.78	16995.37
3	12394.52	16991.95
4	12380.05	16992.70
1	12380.22	16996.12
<b>:3Y27</b>		
1	12367.14	16996.76
2	12380.22	16996.12
3	12380.05	16992.70
4	12366.92	16993.37
5	12367.10	16995.89
1	12367.14	16996.76
<b>:3Y26</b>		
1	12380.22	16996.12
2	12380.39	16999.59
3	12395.02	16998.71
4	12394.78	16995.37
1	12380.22	16996.12
<b>:3Y25</b>		
1	12367.30	17000.18
2	12380.39	16999.59
3	12380.22	16996.12
4	12367.14	16996.76

Инв. № подл.	Подп. и дата	Взам. инв. №						
			Изм.	Кол.уч.	Лист	№ док.	Подп.	Дата

07-21-ПМ

1	12367.30	17000.18
<b>:3Y24</b>		
1	12380.39	16999.59
2	12380.56	17002.93
3	12395.28	17002.15
4	12395.02	16998.71
1	12380.39	16999.59
<b>:3Y23</b>		
1	12367.46	17003.52
2	12380.56	17002.93
3	12380.39	16999.59
4	12367.30	17000.18
1	12367.46	17003.52
<b>:3Y22</b>		
1	12380.73	17006.28
2	12395.52	17005.46
3	12395.28	17002.15
4	12380.56	17002.93
1	12380.73	17006.28
<b>:3Y21</b>		
1	12367.62	17006.92
2	12380.73	17006.28
3	12380.56	17002.93
4	12367.46	17003.52
1	12367.62	17006.92
<b>:3Y20</b>		
1	12380.73	17006.28
2	12380.89	17009.57
3	12395.77	17008.75
4	12395.52	17005.46
1	12380.73	17006.28
<b>:3Y19</b>		
1	12367.78	17010.24
2	12380.89	17009.57
3	12380.73	17006.28
4	12367.62	17006.92
1	12367.78	17010.24
<b>:3Y18</b>		
1	12381.06	17012.76
2	12396.01	17011.99
3	12395.77	17008.75
4	12380.89	17009.57
1	12381.06	17012.76
<b>:3Y17</b>		
1	12367.92	17013.39
2	12381.06	17012.76
3	12380.89	17009.57
4	12367.78	17010.24
1	12367.92	17013.39
<b>:3Y16</b>		
1	12381.23	17016.32
2	12396.27	17015.46

3	12396.01	17011.99
4	12381.06	17012.76
1	12381.23	17016.32
<b>:3Y15</b>		
1	12368.09	17017.01
2	12381.23	17016.32
3	12381.06	17012.76
4	12367.92	17013.39
1	12368.09	17017.01
<b>:3Y14</b>		
1	12381.40	17019.61
2	12396.52	17018.86
3	12396.27	17015.46
4	12381.23	17016.32
1	12381.40	17019.61
<b>:3Y13</b>		
1	12368.25	17020.29
2	12381.40	17019.61
3	12381.23	17016.32
4	12368.09	17017.01
1	12368.25	17020.29
<b>:3Y12</b>		
1	12381.58	17023.12
2	12396.78	17022.42
3	12396.52	17018.86
4	12381.40	17019.61
1	12381.58	17023.12
<b>:3Y11</b>		
1	12368.42	17023.83
2	12381.58	17023.12
3	12381.40	17019.61
4	12368.25	17020.29
1	12368.42	17023.83
<b>:3Y10</b>		
1	12381.75	17026.60
2	12397.04	17025.83
3	12396.78	17022.42
4	12381.58	17023.12
1	12381.75	17026.60
<b>:3Y9</b>		
1	12368.58	17027.22
2	12381.75	17026.60
3	12381.58	17023.12
4	12368.42	17023.83
1	12368.58	17027.22
<b>:3Y8</b>		
1	12381.93	17030.23
2	12397.30	17029.38
3	12397.04	17025.83
4	12381.75	17026.60
1	12381.93	17030.23
<b>:3Y7</b>		

Индв. № подл.	Подп. и дата	Взам. инв. №

Изм.	Кол.уч.	Лист	№ док.	Подп.	Дата

07-21-ПМ

1	12368.75	17030.85
2	12381.93	17030.23
3	12381.75	17026.60
4	12368.58	17027.22
1	12368.75	17030.85
<b>:3У6</b>		
1	12382.09	17033.45
2	12397.55	17032.68
3	12397.30	17029.38
4	12381.93	17030.23
1	12382.09	17033.45
<b>:3У5</b>		
1	12368.90	17034.07
2	12382.09	17033.45
3	12381.93	17030.23
4	12368.75	17030.85
1	12368.90	17034.07
<b>:3У4</b>		
1	12382.26	17036.66
2	12397.79	17036.00
3	12397.55	17032.68
4	12382.09	17033.45
1	12382.26	17036.66
<b>:3У3</b>		
1	12369.05	17037.36
2	12382.26	17036.66
3	12382.09	17033.45
4	12368.90	17034.07
1	12369.05	17037.36
<b>:3У2</b>		
1	12382.41	17041.02
2	12398.12	17040.38
3	12397.79	17036.00
4	12382.26	17036.66
1	12382.41	17041.02
<b>:3У1</b>		
1	12375.38	17041.35
2	12382.41	17041.02
3	12382.26	17036.66
4	12369.05	17037.36
5	12369.21	17040.71
1	12375.38	17041.35
<b>:3У321</b>		
1	12729.24	17208.87
2	12733.28	17208.82
3	12733.11	17205.00
4	12732.96	17201.45
5	12732.82	17198.17
6	12732.66	17194.56
7	12732.53	17191.43
8	12732.39	17188.16
9	12732.22	17184.37

10	12732.07	17180.88
11	12731.93	17177.57
12	12731.79	17174.23
13	12731.62	17170.41
14	12729.40	17170.57
15	12729.17	17167.53
16	12716.13	17168.48
17	12716.46	17171.52
18	12716.65	17173.26
19	12727.67	17172.77
20	12727.85	17176.80
21	12728.03	17180.98
22	12728.17	17184.35
23	12728.33	17187.87
24	12728.46	17191.00
25	12728.62	17194.50
26	12728.77	17198.00
27	12728.92	17201.36
28	12729.06	17204.62
1	12729.24	17208.87
<b>:3У250</b>		
1	12731.79	17174.23
2	12741.84	17173.87
3	12741.65	17169.6
4	12731.62	17170.41
1	12731.79	17174.23
<b>:3У249</b>		
1	12729.75	17177.68
2	12741.98	17177.17
3	12741.84	17173.87
4	12729.58	17174.34
5	12729.70	17176.71
1	12729.75	17177.68
<b>:3У248</b>		
1	12729.91	17180.98
2	12742.12	17180.50
3	12741.98	17177.17
4	12729.75	17177.68
5	12729.90	17180.89
1	12729.91	17180.98
<b>:3У247</b>		
1	12730.07	17184.45
2	12742.28	17184.03
3	12742.12	17180.50
4	12729.91	17180.98
5	12730.07	17184.27
1	12730.07	17184.45
<b>:3У246</b>		
1	12730.26	17188.26
2	12742.44	17187.76
3	12742.28	17184.03
4	12730.07	17184.45

Инв. № подл.	Подп. и дата	Взам. инв. №							
			Изм.	Кол.уч.	Лист	№ док.	Подп.	Дата	

07-21-ПМ

5	12730.24	17187.78
1	12730.26	17188.26
<b>:3Y245</b>		
1	12730.42	17191.50
2	12742.58	17191.05
3	12742.44	17187.76
4	12730.26	17188.26
5	12730.39	17190.90
1	12730.42	17191.50
<b>:3Y244</b>		
1	12730.57	17194.63
2	12742.72	17194.19
3	12742.58	17191.05
4	12730.42	17191.50
5	12730.56	17194.45
1	12730.57	17194.63
<b>:3Y243</b>		
1	12730.75	17198.31
2	12742.87	17197.80
3	12742.72	17194.19
4	12730.57	17194.63
5	12730.73	17197.92
1	12730.75	17198.31
<b>:3Y242</b>		
1	12730.91	17201.53
2	12743.00	17201.02
3	12742.94	17199.40
4	12742.87	17197.80
5	12730.75	17198.31
6	12730.89	17201.27
1	12730.91	17201.53
<b>:3Y241</b>		
1	12731.08	17205.09
2	12743.15	17204.62
3	12743.00	17201.02
4	12730.91	17201.53
5	12731.05	17204.60
1	12731.08	17205.09
<b>:3Y240</b>		
1	12731.26	17208.85
2	12743.30	17208.40
3	12743.15	17204.62
4	12731.08	17205.09
1	12731.26	17208.85
<b>:3Y239</b>		
1	12717.11	17177.34
2	12729.70	17176.71
3	12729.58	17174.34
4	12729.40	17170.57
5	12716.46	17171.52
1	12717.11	17177.34
<b>:3Y238</b>		

1	12717.56	17181.43
2	12729.90	17180.89
3	12729.75	17177.68
4	12729.70	17176.71
5	12717.11	17177.34
1	12717.56	17181.43
<b>:3Y237</b>		
1	12717.94	17184.83
2	12730.07	17184.27
3	12729.91	17180.98
4	12729.90	17180.89
5	12717.56	17181.43
1	12717.94	17184.83
<b>:3Y236</b>		
1	12718.33	17188.31
2	12730.24	17187.78
3	12730.07	17184.45
4	12730.07	17184.27
5	12717.94	17184.83
1	12718.33	17188.31
<b>:3Y235</b>		
1	12718.68	17191.45
2	12730.39	17190.90
3	12730.26	17188.26
4	12730.24	17187.78
5	12718.33	17188.31
1	12718.68	17191.45
<b>:3Y234</b>		
1	12719.06	17194.93
2	12730.56	17194.45
3	12730.42	17191.50
4	12730.39	17190.90
5	12718.68	17191.45
1	12719.06	17194.93
<b>:3Y233</b>		
1	12719.45	17198.42
2	12730.73	17197.92
3	12730.57	17194.63
4	12730.56	17194.45
5	12719.06	17194.93
1	12719.45	17198.42
<b>:3Y232</b>		
1	12719.81	17201.66
2	12730.89	17201.27
3	12730.75	17198.31
4	12730.73	17197.92
5	12719.45	17198.42
1	12719.81	17201.66
<b>:3Y231</b>		
1	12720.18	17205.00
2	12731.05	17204.60
3	12730.91	17201.53

Изн. № подл.	Подп. и дата	Взам. инв. №

Изм.	Кол.уч.	Лист	№ док.	Подп.	Дата

07-21-ПМ

Лист  
119

4	12730.89	17201.27
5	12719.81	17201.66
1	12720.18	17205.00
<b>:3Y230</b>		
1	12720.64	17209.08
2	12731.26	17208.85
3	12731.08	17205.09
4	12731.05	17204.60
5	12720.18	17205.00
1	12720.64	17209.08
<b>:3Y140</b>		
1	12686.91	17271.33
2	12687.49	17266.21
3	12675.99	17265.04
4	12675.73	17267.58
5	12675.48	17270.01
1	12686.91	17271.33
<b>:3Y139</b>		
1	12675.10	17273.68
2	12686.49	17274.98
3	12686.91	17271.33
4	12675.48	17270.01
1	12675.10	17273.68
<b>:3Y138</b>		
1	12674.70	17277.60
2	12686.04	17278.87
3	12686.49	17274.98
4	12675.10	17273.68
5	12675.10	17273.76
1	12674.70	17277.60
<b>:3Y137</b>		
1	12674.18	17282.65
2	12675.76	17282.82
3	12680.26	17283.31
4	12679.28	17295.03
5	12679.21	17295.88
6	12684.55	17296.46
7	12685.46	17283.88
8	12686.04	17278.87
9	12674.70	17277.60
1	12674.18	17282.65
<b>:3Y136</b>		
1	12675.73	17267.58
2	12675.99	17265.04
3	12673.42	17264.78
4	12673.84	17261.23
5	12665.61	17260.26
6	12665.46	17261.45
7	12664.97	17265.38
8	12665.96	17265.52
9	12665.84	17266.48
1	12675.73	17267.58

<b>:3Y135</b>		
1	12665.07	17272.57
2	12675.10	17273.76
3	12675.10	17273.68
4	12675.48	17270.01
5	12675.73	17267.58
6	12665.84	17266.48
1	12665.07	17272.57
<b>:3Y134</b>		
1	12661.62	17272.15
2	12665.07	17272.57
3	12665.84	17266.48
4	12665.96	17265.52
5	12664.97	17265.38
6	12665.46	17261.45
7	12662.89	17261.14
1	12661.62	17272.15
<b>:3Y133</b>		
1	12658.24	17271.73
2	12661.62	17272.15
3	12662.89	17261.14
4	12659.41	17260.73
1	12658.24	17271.73
<b>:3Y132</b>		
1	12654.83	17271.32
2	12658.24	17271.73
3	12659.41	17260.73
4	12656.13	17260.34
1	12654.83	17271.32
<b>:3Y131</b>		
1	12651.39	17270.90
2	12654.83	17271.32
3	12656.13	17260.34
4	12652.75	17259.94
1	12651.39	17270.90
<b>:3Y130</b>		
1	12648.08	17270.49
2	12651.39	17270.90
3	12652.75	17259.94
4	12649.42	17259.55
1	12648.08	17270.49
<b>:3Y129</b>		
1	12644.83	17270.10
2	12648.08	17270.49
3	12649.42	17259.55
4	12646.16	17259.16
1	12644.83	17270.10
<b>:3Y128</b>		
1	12636.39	17269.07
2	12644.83	17270.10
3	12646.16	17259.16
4	12644.57	17258.98

Инв. № подл.	Подп. и дата	Взам. инв. №

Изм.	Кол.уч.	Лист	№ док.	Подп.	Дата

07-21-ПМ

5	12644.80	17246.33
6	12638.87	17246.33
7	12636.79	17265.43
1	12636.39	17269.07
<b>:3Y127</b>		
1	12664.01	17281.54
2	12667.53	17281.92
3	12671.41	17282.34
4	12674.18	17282.65
5	12674.70	17277.60
6	12675.10	17273.76
7	12665.07	17272.57
1	12664.01	17281.54
<b>:3Y126</b>		
1	12660.54	17281.16
2	12663.53	17281.48
3	12664.01	17281.54
4	12665.07	17272.57
5	12661.62	17272.15
1	12660.54	17281.16
<b>:3Y125</b>		
1	12657.18	17280.79
2	12659.64	17281.06
3	12660.54	17281.16
4	12661.62	17272.15
5	12658.24	17271.73
1	12657.18	17280.79
<b>:3Y124</b>		
1	12653.73	17280.41
2	12656.13	17280.68
3	12657.18	17280.79
4	12658.24	17271.73
5	12654.83	17271.32
1	12653.73	17280.41
<b>:3Y123</b>		
1	12650.30	17280.04
2	12652.92	17280.33
3	12653.73	17280.41
4	12654.83	17271.32
5	12651.39	17270.90
1	12650.30	17280.04
<b>:3Y122</b>		
1	12647.00	17279.68
2	12649.43	17279.94
3	12650.30	17280.04
4	12651.39	17270.90
5	12648.08	17270.49
1	12647.00	17279.68
<b>:3Y121</b>		
1	12643.70	17279.32
2	12645.78	17279.55
3	12647.00	17279.68

4	12648.08	17270.49
5	12644.83	17270.10
1	12643.70	17279.32
<b>:3Y120</b>		
1	12635.37	17278.41
2	12639.21	17278.83
3	12642.38	17279.17
4	12643.70	17279.32
5	12644.83	17270.10
6	12636.39	17269.07
1	12635.37	17278.41
<b>:3Y119</b>		
1	12628.93	17264.63
2	12636.79	17265.43
3	12638.87	17246.33
4	12630.98	17246.34
1	12628.93	17264.63
<b>:3Y118</b>		
1	12625.39	17264.23
2	12628.93	17264.63
3	12630.98	17246.34
4	12627.36	17246.35
1	12625.39	17264.23
<b>:3Y117</b>		
1	12622.03	17263.85
2	12624.98	17264.18
3	12625.39	17264.23
4	12627.36	17246.35
5	12624.03	17246.35
1	12622.03	17263.85
<b>:3Y116</b>		
1	12618.64	17263.47
2	12620.41	17263.67
3	12622.03	17263.85
4	12624.03	17246.35
5	12620.56	17246.35
1	12618.64	17263.47
<b>:3Y115</b>		
1	12615.37	17263.10
2	12615.90	17263.16
3	12618.64	17263.47
4	12620.56	17246.35
5	12617.25	17246.35
1	12615.37	17263.10
<b>:3Y114</b>		
1	12611.86	17262.71
2	12615.37	17263.10
3	12617.25	17246.35
4	12613.75	17246.36
<b>:3Y113</b>		
1	12608.35	17262.32
2	12611.58	17262.68

Инд. № подл.	Подп. и дата	Взам. инв. №

Изм.	Кол.уч.	Лист	№ док.	Подп.	Дата

07-21-ПМ

Лист  
121

3	12611.86	17262.71
4	12613.75	17246.36
5	12610.14	17246.36
1	12608.35	17262.32
<b>:3Y112</b>		
1	12604.58	17261.89
2	12604.87	17261.92
3	12608.35	17262.32
4	12610.14	17246.36
5	12606.33	17246.36
1	12604.58	17261.89
<b>:3Y111</b>		
1	12601.27	17261.52
2	12601.43	17261.54
3	12604.58	17261.89
4	12606.33	17246.36
5	12602.99	17246.37
1	12601.27	17261.52
<b>:3Y110</b>		
1	12597.99	17261.15
2	12601.27	17261.52
3	12602.99	17246.37
4	12599.65	17246.37
1	12597.99	17261.15
<b>:3Y109</b>		
1	12594.56	17260.77
2	12597.99	17261.15
3	12599.65	17246.37
4	12596.09	17246.37
1	12594.56	17260.77
<b>:3Y108</b>		
1	12591.15	17260.38
2	12594.20	17260.73
3	12594.56	17260.77
4	12596.09	17246.37
5	12595.05	17246.38
6	12592.75	17246.38
1	12591.15	17260.38
<b>:3Y107</b>		
1	12587.61	17259.99
2	12587.96	17260.03
3	12591.15	17260.38
4	12592.75	17246.38
5	12589.14	17246.38
1	12587.61	17259.99
<b>:3Y106</b>		
1	12584.26	17259.61
2	12587.61	17259.99
3	12589.14	17246.38
4	12585.74	17246.39
1	12584.26	17259.61
<b>:3Y105</b>		

1	12580.81	17259.22
2	12584.26	17259.61
3	12585.74	17246.39
4	12582.25	17246.39
1	12580.81	17259.22
<b>:3Y104</b>		
1	12577.52	17258.85
2	12580.81	17259.22
3	12582.25	17246.39
4	12578.86	17246.40
1	12577.52	17258.85
<b>:3Y103</b>		
1	12574.22	17258.48
2	12577.52	17258.85
3	12578.86	17246.40
4	12575.58	17246.40
1	12574.22	17258.48
<b>:3Y102</b>		
1	12570.92	17258.11
2	12574.22	17258.48
3	12575.58	17246.40
4	12572.15	17246.41
1	12570.92	17258.11
<b>:3Y101</b>		
1	12567.34	17257.71
2	12570.92	17258.11
3	12572.15	17246.41
4	12568.56	17246.41
1	12567.34	17257.71
<b>:3Y100</b>		
1	12564.12	17257.35
2	12567.34	17257.71
3	12568.56	17246.41
4	12565.31	17246.42
1	12564.12	17257.35
<b>:3Y99</b>		
1	12560.58	17256.95
2	12564.12	17257.35
3	12565.31	17246.42
4	12561.71	17246.43
1	12560.58	17256.95
<b>:3Y98</b>		
1	12557.24	17256.58
2	12560.58	17256.95
3	12561.71	17246.43
4	12558.41	17246.43
1	12557.24	17256.58
<b>:3Y97</b>		
1	12553.78	17256.19
2	12557.24	17256.58
3	12558.41	17246.43
4	12554.90	17246.43

Индв. № подл.	Подп. и дата	Взам. инв. №

Изм.	Кол.уч.	Лист	№ док.	Подп.	Дата

07-21-ПМ

1	12553.78	17256.19
<b>:3Y96</b>		
1	12550.47	17255.82
2	12553.78	17256.19
3	12554.90	17246.43
4	12551.50	17246.43
1	12550.47	17255.82
<b>:3Y95</b>		
1	12547.18	17255.45
2	12550.47	17255.82
3	12551.50	17246.43
4	12548.19	17246.43
1	12547.18	17255.45
<b>:3Y94</b>		
1	12543.75	17255.06
2	12547.18	17255.45
3	12548.19	17246.43
4	12544.72	17246.43
1	12543.75	17255.06
<b>:3Y93</b>		
1	12540.44	17254.69
2	12543.75	17255.06
3	12544.72	17246.43
4	12541.36	17246.44
1	12540.44	17254.69
<b>:3Y92</b>		
1	12537.08	17254.32
2	12540.44	17254.69
3	12541.36	17246.44
4	12537.96	17246.44
1	12537.08	17254.32
<b>:3Y91</b>		
1	12533.68	17253.93
2	12537.08	17254.32
3	12537.96	17246.44
4	12534.47	17246.44
1	12533.68	17253.93
<b>:3Y90</b>		
1	12530.35	17253.56
2	12533.68	17253.93
3	12534.47	17246.44
4	12531.15	17246.44
1	12530.35	17253.56
<b>:3Y89</b>		
1	12526.94	17253.18
2	12530.35	17253.56
3	12531.15	17246.44
4	12527.70	17246.44
1	12526.94	17253.18
<b>:3Y88</b>		
1	12523.56	17252.80
2	12526.94	17253.18

3	12527.70	17246.44
4	12524.28	17246.44
1	12523.56	17252.80
<b>:3Y87</b>		
1	12520.19	17252.42
2	12523.56	17252.80
3	12524.28	17246.44
4	12520.87	17246.44
1	12520.19	17252.42
<b>:3Y86</b>		
1	12515.79	17250.92
2	12516.78	17251.05
3	12516.68	17252.03
4	12520.19	17252.42
5	12520.87	17246.44
6	12516.34	17246.06
1	12515.79	17250.92
<b>:3Y85</b>		
1	12627.41	17277.54
2	12628.42	17277.65
3	12631.52	17277.99
4	12635.37	17278.41
5	12636.39	17269.07
6	12636.79	17265.43
7	12628.93	17264.63
1	12627.41	17277.54
<b>:3Y84</b>		
1	12623.61	17277.13
2	12625.04	17277.28
3	12627.41	17277.54
4	12628.93	17264.63
5	12625.39	17264.23
6	12624.98	17264.18
1	12623.61	17277.13
<b>:3Y83</b>		
1	12619.10	17276.63
2	12621.56	17276.90
3	12623.61	17277.13
4	12624.98	17264.18
5	12622.03	17263.85
6	12620.41	17263.67
1	12619.10	17276.63
<b>:3Y82</b>		
1	12614.42	17276.12
2	12614.73	17276.16
3	12618.11	17276.52
4	12619.10	17276.63
5	12620.41	17263.67
6	12618.64	17263.47
7	12615.90	17263.16
1	12614.42	17276.12
<b>:3Y81</b>		

Индв. № подл.	Подп. и дата	Взам. инв. №

Изм.	Кол.уч.	Лист	№ док.	Подп.	Дата

07-21-ПМ

1	12610.14	17275.66
2	12611.13	17275.76
3	12614.42	17276.12
4	12615.90	17263.16
5	12615.37	17263.10
6	12611.86	17262.71
7	12611.58	17262.68
1	12610.76	17270.02
<b>:3Y80</b>		
1	12606.89	17275.30
2	12607.55	17275.37
3	12610.14	17275.66
4	12611.58	17262.68
5	12608.35	17262.32
1	12606.89	17275.30
<b>:3Y79</b>		
1	12603.39	17274.92
2	12604.17	17275.00
3	12606.89	17275.30
4	12608.35	17262.32
5	12604.87	17261.92
1	12603.39	17274.92
<b>:3Y78</b>		
1	12599.99	17274.55
2	12600.73	17274.63
3	12603.39	17274.92
4	12604.87	17261.92
5	12604.58	17261.89
6	12601.43	17261.54
1	12599.99	17274.55
<b>:3Y77</b>		
1	12596.57	17274.17
2	12597.15	17274.24
3	12599.99	17274.55
4	12601.43	17261.54
5	12601.27	17261.52
6	12597.99	17261.15
1	12596.57	17274.17
<b>:3Y76</b>		
1	12592.67	17273.75
2	12593.60	17273.85
3	12596.57	17274.17
4	12597.99	17261.15
5	12594.56	17260.77
6	12594.20	17260.73
1	12592.67	17273.75
<b>:3Y75</b>		
1	12589.69	17273.42
2	12590.04	17273.46
3	12592.67	17273.75
4	12594.20	17260.73
5	12591.15	17260.38

1	12589.69	17273.42
<b>:3Y74</b>		
1	12586.66	17273.09
2	12589.69	17273.42
3	12591.15	17260.38
4	12587.96	17260.03
1	12586.66	17273.09
<b>:3Y73</b>		
1	12582.81	17272.67
2	12583.15	17272.71
3	12586.66	17273.09
4	12587.96	17260.03
5	12587.61	17259.99
6	12584.26	17259.61
1	12582.81	17272.67
<b>:3Y72</b>		
1	12579.34	17272.29
2	12579.67	17272.33
3	12582.81	17272.67
4	12584.26	17259.61
5	12580.81	17259.22
1	12579.34	17272.29
<b>:3Y71</b>		
1	12576.20	17271.95
2	12579.34	17272.29
3	12580.81	17259.22
4	12577.52	17258.85
1	12576.20	17271.95
<b>:3Y70</b>		
1	12572.69	17271.57
2	12576.20	17271.95
3	12577.52	17258.85
4	12574.22	17258.48
1	12572.69	17271.57
<b>:3Y69</b>		
1	12569.45	17271.21
2	12572.69	17271.57
3	12574.22	17258.48
4	12570.92	17258.11
1	12569.45	17271.21
<b>:3Y68</b>		
1	12565.93	17270.83
2	12569.24	17271.19
3	12569.45	17271.21
4	12570.92	17258.11
5	12567.34	17257.71
1	12565.93	17270.83
<b>:3Y67</b>		
1	12562.61	17270.47
2	12565.71	17270.80
3	12565.93	17270.83
4	12567.34	17257.71

Инд. № подл.	Подп. и дата	Взам. инв. №

Изм.	Кол.уч.	Лист	№ док.	Подп.	Дата

07-21-ПМ

Лист  
124

5	12564.12	17257.35
1	12562.61	17270.47
<b>:3Y66</b>		
1	12559.09	17270.08
2	12562.00	17270.40
3	12562.61	17270.47
4	12564.12	17257.35
5	12560.58	17256.95
1	12559.09	17270.08
<b>:3Y65</b>		
1	12555.78	17269.72
2	12558.79	17270.05
3	12559.09	17270.08
4	12560.58	17256.95
5	12557.24	17256.58
1	12555.78	17269.72
<b>:3Y64</b>		
1	12552.25	17269.34
2	12555.22	17269.66
3	12555.78	17269.72
4	12557.24	17256.58
5	12553.78	17256.19
1	12552.25	17269.34
<b>:3Y63</b>		
1	12548.92	17268.97
2	12551.71	17269.28
3	12552.25	17269.34
4	12553.78	17256.19
5	12550.47	17255.82
1	12548.92	17268.97
<b>:3Y62</b>		
1	12545.76	17268.63
2	12548.30	17268.90
3	12548.92	17268.97
4	12550.47	17255.82
5	12547.18	17255.45
1	12545.76	17268.63
<b>:3Y61</b>		
1	12542.23	17268.24
2	12544.61	17268.50
3	12545.76	17268.63
4	12547.18	17255.45
5	12543.75	17255.06
1	12542.23	17268.24
<b>:3Y60</b>		
1	12538.97	17267.89
2	12541.47	17268.16
3	12542.23	17268.24
4	12543.75	17255.06
5	12540.44	17254.69
1	12538.97	17267.89
<b>:3Y59</b>		

1	12535.62	17267.52
2	12537.79	17267.76
3	12538.97	17267.89
4	12540.44	17254.69
5	12537.08	17254.32
1	12535.62	17267.52
<b>:3Y58</b>		
1	12532.15	17267.14
2	12533.64	17267.30
3	12535.62	17267.52
4	12537.08	17254.32
5	12533.68	17253.93
1	12532.15	17267.14
<b>:3Y57</b>		
1	12528.86	17266.78
2	12529.48	17266.85
3	12532.15	17267.14
4	12533.68	17253.93
5	12530.35	17253.56
1	12528.86	17266.78
<b>:3Y56</b>		
1	12525.49	17266.41
2	12528.86	17266.78
3	12530.35	17253.56
4	12526.94	17253.18
1	12525.49	17266.41
<b>:3Y55</b>		
1	12522.17	17266.05
2	12525.49	17266.41
3	12526.94	17253.18
4	12523.56	17252.80
1	12522.17	17266.05
<b>:3Y54</b>		
1	12518.73	17265.68
2	12521.18	17265.94
3	12522.17	17266.05
4	12522.17	17266.05
5	12523.56	17252.80
6	12520.19	17252.42
1	12518.73	17265.68
<b>:3Y53</b>		
1	12515.25	17265.30
2	12517.54	17265.55
3	12518.73	17265.68
4	12520.19	17252.42
5	12516.68	17252.03
1	12515.25	17265.30
<b>:3Y52</b>		
1	12511.74	17264.91
2	12513.97	17265.16
3	12515.25	17265.30
4	12516.68	17252.03

Индв. № подл.	Подп. и дата	Взам. инв. №

Изм.	Кол.уч.	Лист	№ док.	Подп.	Дата	07-21-ПМ	Лист
							125

5	12516.78	17251.05
6	12515.79	17250.92
7	12513.29	17250.64
1	12511.74	17264.91
<b>:3Y51</b>		
1	12508.35	17264.54
2	12510.62	17264.79
3	12511.74	17264.91
4	12513.29	17250.64
5	12509.95	17250.27
1	12508.35	17264.54
<b>:3Y50</b>		
1	12508.35	17264.54
2	12509.95	17250.27
3	12506.43	17249.87
4	12505.50	17258.20
5	12504.85	17264.16
6	12507.21	17264.42
1	12508.35	17264.54
<b>:3Y49</b>		
1	12502.19	17249.39
2	12500.58	17263.70
3	12503.52	17264.02
4	12504.85	17264.16
5	12505.50	17258.20
6	12506.43	17249.87
1	12502.19	17249.39
<b>:3Y22</b>		
1	12444.89	17261.84
2	12448.57	17262.23
3	12448.89	17262.26
4	12449.82	17251.7
5	12445.77	17251.36
1	12444.89	17261.84
<b>:3Y23</b>		
1	12448.89	17262.26
2	12452.16	17262.61
3	12453.08	17251.98
4	12449.82	17251.7
1	12448.89	17262.26
<b>:3Y24</b>		
1	12452.16	17262.61
2	12455.19	17262.93
3	12456.15	17252.24
4	12453.08	17251.98
1	12452.16	17262.61
<b>:3Y25</b>		
1	12455.19	17262.93
2	12458.29	17263.26
3	12459.3	17252.51
4	12456.15	17252.24
1	12455.19	17262.93

<b>:3Y26</b>		
1	12458.29	17263.26
2	12461.76	17263.63
3	12462.71	17252.8
4	12459.3	17252.51
1	12458.29	17263.26
<b>:3Y27</b>		
1	12461.76	17263.63
2	12464.88	17263.96
3	12465.82	17253.06
4	12462.71	17252.8
1	12461.76	17263.63
<b>:3Y28</b>		
1	12464.88	17263.96
2	12468.09	17264.3
3	12469.01	17253.33
4	12465.82	17253.06
1	12464.88	17263.96
<b>:3Y29</b>		
1	12468.09	17264.3
2	12471.72	17264.69
3	12471.65	17264
4	12472	17260.58
5	12472.84	17253.65
6	12469.01	17253.33
1	12468.09	17264.3
<b>11:05:0105003:154</b>		
1	12766.55	17512.48
2	12758.50	17575.04
3	12748.67	17573.92
4	12746.98	17585.52
5	12757.05	17587.04
6	12741.67	17725.36
7	12729.93	17724.43
8	12728.75	17736.06
9	12740.29	17737.50
10	12736.77	17770.87
11	12723.20	17769.35
12	12477.50	17742.64
13	12478.17	17736.76
14	12479.48	17725.31
15	12479.80	17722.53
16	12483.64	17702.90
17	12501.03	17504.88
18	12523.76	17302.15
19	12524.75	17293.39
20	12526.33	17279.25
21	12526.41	17278.49
22	12528.24	17278.69
23	12532.38	17279.14
24	12536.57	17279.59
25	12540.25	17280.00

Инв. № подл.	Подп. и дата	Взам. инв. №

Изм.	Кол.уч.	Лист	№ док.	Подп.	Дата

07-21-ПМ

26	12543.39	17280.34
27	12547.08	17280.74
28	12550.49	17281.11
29	12554.00	17281.49
30	12557.57	17281.88
31	12560.75	17282.22
32	12564.52	17282.63
33	12567.96	17283.01
34	12571.50	17283.39
35	12575.01	17283.78
36	12578.51	17284.16
37	12581.96	17284.53
38	12585.47	17284.91
39	12588.85	17285.28
40	12592.41	17285.67
41	12595.81	17286.04
42	12599.39	17286.43
43	12602.94	17286.81
44	12606.21	17287.17
45	12609.79	17287.56
46	12613.39	17287.95
47	12616.77	17288.32
48	12620.30	17288.70
49	12623.78	17289.08
50	12627.16	17289.45
51	12630.25	17289.78
52	12634.12	17290.21
53	12637.89	17290.62
54	12641.11	17290.97
55	12644.52	17291.34
56	12648.17	17291.73
57	12651.62	17292.11
58	12654.87	17292.46
59	12658.37	17292.84
60	12662.27	17293.27
61	12666.27	17293.70
62	12670.14	17294.12
63	12674.50	17294.59
64	12679.28	17295.03
65	12679.21	17295.88
66	12698.03	17297.93
67	12698.01	17293.34
68	12699.16	17295.75
69	12700.98	17299.59
70	12702.71	17303.23
71	12704.41	17306.80
72	12706.10	17310.37
73	12708.33	17315.05
74	12714.11	17322.34
75	12711.45	17324.62
76	12709.84	17325.99
77	12696.05	17316.66

78	12694.95	17327.04
79	12688.21	17390.64
80	12716.26	17394.42
81	12764.51	17400.94
82	12769.81	17401.66
83	12774.60	17334.51
84	12776.84	17334.88
85	12777.75	17324.63
86	12780.49	17324.94
87	12791.32	17325.93
88	12786.11	17382.10
89	12782.75	17403.42
90	12777.26	17438.31
91	12767.07	17436.70
92	12766.17	17448.28
93	12775.72	17450.04
94	12767.16	17508.61
1	12766.55	17512.48
<b>11:05:000000:503</b>		
1	12808.90	17336.25
2	12805.66	17335.46
3	12802.51	17335.23
4	12806.54	17356.61
5	12799.63	17400.23
6	12796.51	17422.01
7	12794.52	17456.38
8	12781.29	17455.03
9	12773.18	17509.36
10	12772.57	17513.19
11	12771.21	17523.71
12	12753.80	17756.83
13	12744.30	17757.19
14	12741.95	17780.09
15	12756.89	17782.22
16	12753.75	17839.92
17	12754.38	17845.49
18	12735.82	18018.88
19	12735.54	18021.45
20	12733.41	18041.37
21	12732.70	18047.97
22	12728.27	18089.37
23	12713.00	18232.04
24	12712.13	18240.14
25	12712.11	18240.30
26	12728.82	18243.45
27	12770.93	17878.78
28	12788.63	17723.12
29	12795.35	17723.03
30	12814.02	17664.19
31	12821.97	17639.12
32	12833.56	17529.75
33	12849.78	17531.36

Инв. № подл.	Подп. и дата	Взам. инв. №				
			Изм.	Кол.уч.	Лист	№ док.

Изм.	Кол.уч.	Лист	№ док.	Подп.	Дата

07-21-ПМ

34	12850.21	17527.65
35	12854.88	17528.12
36	12854.43	17531.85
37	12856.46	17532.05
38	12874.28	17533.83
39	12876.26	17515.23
40	12879.54	17484.45
41	12881.55	17465.54
42	12863.65	17463.66
43	12835.80	17460.74
44	12833.64	17460.51
45	12846.33	17344.35
46	12840.38	17343.85
47	12828.85	17341.07
48	12872.87	16924.85
49	12852.80	16926.14
50	12851.88	16934.79
51	12851.62	16937.17
52	12853.45	16938.00
53	12854.95	16942.50
54	12853.54	16954.12
55	12849.80	16954.17
56	12840.07	17045.11
57	12838.61	17058.73
58	12840.35	17058.92
59	12833.73	17114.70
60	12832.60	17114.70
61	12828.63	17151.70
62	12831.28	17151.97
63	12824.10	17210.15
64	12822.40	17210.12
65	12820.79	17225.21
66	12808.90	17336.25
1	12808.90	17336.25
<b>11:05:0105003:48</b>		
1	12694.3	16972.18
2	12714.78	16969.34
3	12720.69	16968.62
4	12722.12	16968.32
5	12728.22	16967.58
6	12727.8	16956.6
7	12728.8	16954.8
8	12729.7	16954.7
9	12726.27	16944.26
10	12721.4	16944.38
11	12721.32	16943.54
12	12691.33	16945.55
1	12694.3	16972.18
<b>11:05:0105003:54</b>		
1	12735.2	17107.3
2	12729.05	17106.29
3	12729.1	17105.3

4	12729.96	17093.13
5	12731.35	17073.84
6	12731.89	17066.04
7	12731.44	17053.4
8	12733.15	17053.47
9	12735.53	17030.22
10	12736.9	17011.2
11	12737.7	17008.5
12	12740.5	17008.7
13	12742.96	17008.88
14	12735.11	17105.51
1	12735.2	17107.3
<b>11:05:0105003:84</b>		
1	12696.39	16991.06
2	12729.38	16988
3	12729	16982.4
4	12728.22	16967.58
5	12722.12	16968.32
6	12720.69	16968.62
7	12714.78	16969.34
8	12694.3	16972.18
1	12696.39	16991.06
<b>11:05:0105003:89</b>		
1	12703.51	17055.11
2	12724.7	17053.97
3	12724.67	17053.36
4	12731.44	17053.4
5	12733.15	17053.47
6	12735.53	17030.22
7	12727.79	17030.57
8	12727.83	17031.09
9	12721.67	17031.54
10	12721.66	17031.2
11	12719.88	17031.44
12	12715.63	17031.7
13	12701.18	17033.35
1	12703.51	17055.11
<b>11:05:0105003:92</b>		
1	12705.77	17075.42
2	12706.73	17084.05
3	12707.01	17087.73
4	12707.14	17087.72
5	12708.07	17096.08
6	12721.07	17094.52
7	12721.04	17094.01
8	12725.01	17093.74
9	12729.96	17093.13
10	12731.35	17073.84
11	12730.33	17073.86
12	12724.41	17073.76
13	12708.78	17075.12
1	12705.77	17075.42

Индв. № подл.	Подп. и дата	Взам. инв. №

Изм.	Кол.уч.	Лист	№ док.	Подп.	Дата	07-21-ПМ	Лист
							128

<b>11:05:0105003:101</b>		
1	12566.46	16979.36
2	12579.58	16978.9
3	12589.5	16978.68
4	12589.1	16975.01
5	12588.21	16962.8
6	12587.89	16958.43
7	12586.86	16958.5
8	12586.89	16952.55
9	12563.72	16954.11
1	12566.46	16979.36
<b>11:05:0105003:114</b>		
1	12505.28	17048.42
2	12525.07	17044.98
3	12533.52	17043.45
4	12532.2	17036.69
5	12530.83	17029.69
6	12531.8	17029.5
7	12529.9	17020.06
8	12528.86	17012.41
9	12528.1	17009.8
10	12527.7	17009.82
11	12500.4	17014
1	12505.28	17048.42
<b>11:05:0105003:657</b>		
1	12403.88	17032.41
2	12405.35	17032.42
3	12406.46	17032.41
4	12409.85	17032.39
5	12413.57	17032.36
6	12416.82	17032.34
7	12419.93	17032.32
8	12424.07	17032.29
9	12427.19	17032.27
10	12434.31	17032.22
11	12430.4	17032.25
12	12434.68	17032.22
13	12439.13	17032.2
14	12439.33	17030.82
15	12439.05	17023.05
16	12438.31	17003.01
17	12433.2	17003.29
18	12424.11	17003.79
19	12420.26	17004
20	12402.47	17004.98
1	12403.88	17032.41
<b>11:05:0105003:658</b>		
1	12402.47	17004.98
2	12420.26	17004
3	12424.11	17003.79
4	12433.2	17003.29
5	12438.31	17003.01

6	12437.7	16986.18
7	12437.57	16982.84
8	12401.32	16983.88
9	12401.71	16991.06
1	12402.47	17004.98
<b>11:05:0105003:61</b>		
1	12740.69	17159.74
2	12741.49	17167.50
3	12741.59	17168.50
4	12741.64	17169.60
5	12732.39	17170.35
6	12729.39	17170.57
7	12716.46	17171.52
8	12716.12	17168.48
9	12713.16	17141.89
10	12740.40	17139.97
11	12740.59	17158.75
1	12740.69	17159.74
<b>11:05:0105003:2123</b>		
1	12437.11	16962.6
2	12400.06	16965.08
3	12401.32	16983.88
4	12437.57	16982.84
1	12437.11	16962.6
<b>11:05:0105003:1825</b>		
1	12496.65	16987.47
2	12524.23	16983.82
3	12523.73	16980.03
4	12524.15	16979.98
5	12523.37	16969.69
6	12521.92	16956.91
7	12492.60	16958.88
1	12496.65	16987.47
<b>11:05:0105003:49:3У1</b>		
1	12708.33	17315.05
2	12706.1	17310.37
3	12717.43	17305.2
4	12719.57	17309.71
1	12708.33	17315.05
<b>11:05:0105003:49:3У2</b>		
1	12706.1	17310.37
2	12717.43	17305.2
3	12717.01	17304.32
4	12715.73	17301.63
5	12704.41	17306.8
1	12706.1	17310.37
<b>11:05:0105003:49:3У3</b>		
1	12702.71	17303.23
2	12704.41	17306.8
3	12715.73	17301.63
4	12714.04	17298.06
1	12702.71	17303.23

Изн. № подл.	Подп. и дата	Взам. инв. №

Изм.	Кол.уч.	Лист	№ док.	Подп.	Дата

07-21-ПМ

Лист  
129

<b>11:05:0105003:49:3Y4</b>		
1	12702.71	17303.23
2	12714.04	17298.06
3	12712.23	17294.26
4	12700.98	17299.59
1	12702.71	17303.23
<b>11:05:0105003:49:3Y5</b>		
1	12700.98	17299.59
2	12712.23	17294.26
3	12711.27	17292.24
4	12706.01	17292.59
5	12699.16	17295.75
1	12700.98	17299.59
<b>11:05:0105003:49:3Y6</b>		
1	12699.16	17295.75
2	12706.01	17292.59
3	12711.27	17292.24
4	12711.87	17290.04
5	12699.85	17286.61
6	12698.01	17293.34
1	12699.16	17295.75
<b>11:05:0105003:49:3Y7</b>		
1	12699.85	17286.61
2	12711.87	17290.04
3	12712.98	17286.01
4	12700.91	17282.77
1	12699.85	17286.61
<b>11:05:0105003:49:3Y8</b>		
1	12700.91	17282.77
2	12712.98	17286.01
3	12714.1	17281.93
4	12702.03	17278.65
1	12700.91	17282.77
<b>11:05:0105003:49:3Y9</b>		
1	12702.03	17278.65
2	12714.1	17281.93
3	12715.06	17278.41
4	12703.01	17275.09
1	12702.03	17278.65
<b>11:05:0105003:49:3Y10</b>		
1	12703.01	17275.09
2	12715.06	17278.41
3	12716.16	17274.41
4	12704.15	17270.92
1	12703.01	17275.09
<b>11:05:0105003:49:3Y11</b>		
1	12704.15	17270.92
2	12716.16	17274.41
3	12717.15	17270.8
4	12705.11	17267.42
1	12704.15	17270.92
<b>11:05:0105003:49:3Y12</b>		

1	12705.11	17267.42
2	12717.15	17270.8
3	12718.42	17266.18
4	12706.4	17262.71
1	12705.11	17267.42
<b>11:05:0105003:49:3Y13</b>		
1	12706.4	17262.71
2	12718.42	17266.18
3	12720.68	17257.94
4	12718.5	17257.94
5	12714.49	17257.94
6	12707.71	17257.94
1	12706.4	17262.71
<b>11:05:0105003:49:3Y14</b>		
1	12708.95	17246.27
2	12709.4	17251.77
3	12707.71	17257.94
4	12714.49	17257.94
5	12713.67	17245.88
1	12708.95	17246.27
<b>11:05:0105003:49:3Y15</b>		
1	12714.49	17257.94
2	12718.5	17257.94
3	12717.67	17245.55
4	12713.67	17245.88
1	12714.49	17257.94
<b>11:05:0105003:49:3Y16</b>		
1	12718.5	17257.94
2	12720.68	17257.94
3	12722.63	17257.78
4	12721.78	17245.21
5	12717.67	17245.55
1	12718.5	17257.94
<b>11:05:0105003:49:3Y17</b>		
1	12722.63	17257.78
2	12726.57	17257.46
3	12725.72	17244.89
4	12721.78	17245.21
1	12722.63	17257.78
<b>11:05:0105003:49:3Y18</b>		
1	12726.57	17257.46
2	12730.64	17257.12
3	12729.8	17244.55
4	12725.72	17244.89
1	12726.57	17257.46
<b>11:05:0105003:49:3Y19</b>		
1	12730.64	17257.12
2	12734.99	17256.76
3	12734.14	17244.2
4	12729.8	17244.55
1	12730.64	17257.12
<b>11:05:0105003:49:3Y20</b>		

Изнв. № подл.	Подп. и дата	Взам. инв. №

Изм.	Кол.уч.	Лист	№ док.	Подп.	Дата

07-21-ПМ

1	12734.99	17256.76
2	12738.83	17256.45
3	12737.98	17243.88
4	12734.14	17244.2
1	12734.99	17256.76
<b>11:05:0105003:49:3Y21</b>		
1	12738.83	17256.45
2	12742.71	17256.13
3	12741.87	17243.56
4	12737.98	17243.88
1	12738.83	17256.45
<b>11:05:0105003:49:3Y22</b>		
1	12742.71	17256.13
2	12746.71	17255.8
3	12745.87	17243.23
4	12741.87	17243.56
1	12742.71	17256.13
<b>11:05:0105003:49:3Y23</b>		
1	12746.71	17255.8
2	12750.85	17255.46
3	12750	17242.89
4	12745.87	17243.23
1	12746.71	17255.8
<b>11:05:0105003:49:3Y24</b>		
1	12750.85	17255.46
2	12754.55	17255.15
3	12753.7	17242.59
4	12750	17242.89
1	12750.85	17255.46
<b>11:05:0105003:49:3Y25</b>		
1	12754.55	17255.15
2	12759.05	17254.78
3	12758.2	17242.22
4	12753.7	17242.59
1	12754.55	17255.15
<b>11:05:0105003:49:3Y26</b>		
1	12759.05	17254.78
2	12763.8	17254.39
3	12762.76	17241.84
4	12758.2	17242.22
1	12759.05	17254.78
<b>11:05:0105003:130:3Y1</b>		
1	12474.61	17274.51
2	12480.81	17275.29
3	12481.00	17273.56
4	12480.63	17273.52
5	12481.68	17261.63
6	12475.83	17261.00
1	12474.61	17274.51
<b>11:05:0105003:130:3Y2</b>		
1	12480.63	17273.52
2	12484.97	17273.99

3	12486.00	17262.11
4	12481.68	17261.63
1	12480.63	17273.52
<b>11:05:0105003:130:3Y3</b>		
1	12484.97	17273.99
2	12488.56	17274.38
3	12489.59	17262.50
4	12486.00	17262.11
1	12484.97	17273.99
<b>11:05:0105003:130:3Y4</b>		
1	12488.56	17274.38
2	12492.03	17274.75
3	12493.07	17262.88
4	12489.59	17262.50
1	12488.56	17274.38
<b>11:05:0105003:130:3Y5</b>		
1	12492.03	17274.75
2	12495.17	17275.10
3	12496.44	17263.24
4	12493.07	17262.88
1	12492.03	17274.75
<b>11:05:0105003:130:3Y6</b>		
1	12495.17	17275.10
2	12498.88	17275.50
3	12500.15	17263.65
4	12496.44	17263.24
1	12495.17	17275.10
<b>11:05:0105003:130:3Y7</b>		
1	12498.88	17275.50
2	12502.25	17275.87
3	12503.52	17264.02
4	12500.58	17263.70
5	12500.15	17263.65
1	12498.88	17275.50
<b>11:05:0105003:130:3Y8</b>		
1	12502.25	17275.87
2	12505.95	17276.27
3	12507.21	17264.42
4	12504.85	17264.16
5	12503.52	17264.02
1	12502.25	17275.87
<b>11:05:0105003:130:3Y9</b>		
1	12505.95	17276.27
2	12509.36	17276.64
3	12510.62	17264.79
4	12508.35	17264.54
5	12507.21	17264.42
1	12505.95	17276.27
<b>11:05:0105003:130:3Y10</b>		
1	12509.36	17276.64
2	12512.70	17277.00
3	12513.97	17265.16

Инв. № подл.	Подп. и дата	Взам. инв. №

Изм.	Кол.уч.	Лист	№ док.	Подп.	Дата

07-21-ПМ

Лист  
131

4	12511.74	17264.91
5	12510.62	17264.79
1	12509.36	17276.64
<b>11:05:0105003:130:3Y11</b>		
1	12512.70	17277.00
2	12516.28	17277.39
3	12517.54	17265.55
4	12515.25	17265.30
5	12513.97	17265.16
1	12512.70	17277.00
<b>11:05:0105003:130:3Y12</b>		
1	12516.28	17277.39
2	12519.91	17277.78
3	12521.18	17265.94
4	12518.73	17265.68
5	12517.54	17265.55
1	12516.28	17277.39
<b>11:05:0105003:130:3Y13</b>		
1	12519.91	17277.78
2	12524.22	17278.25
3	12525.49	17266.41
4	12522.17	17266.05
5	12521.18	17265.94
1	12519.91	17277.78
<b>11:05:0105003:130:3Y14</b>		
1	12524.22	17278.25
2	12526.41	17278.49
3	12528.24	17278.69
4	12529.48	17266.85
5	12528.86	17266.78
6	12525.49	17266.41
1	12524.22	17278.25
<b>11:05:0105003:130:3Y15</b>		
1	12528.24	17278.69
2	12532.38	17279.14
3	12533.64	17267.30
4	12532.15	17267.14
5	12529.48	17266.85
1	12528.24	17278.69
<b>11:05:0105003:130:3Y16</b>		
1	12532.38	17279.14
2	12536.57	17279.59
3	12537.79	17267.76
4	12535.62	17267.52
5	12533.64	17267.30
1	12532.38	17279.14
<b>11:05:0105003:130:3Y17</b>		
1	12536.57	17279.59
2	12540.25	17280.00
3	12541.47	17268.16
4	12538.97	17267.89
5	12537.79	17267.76

1	12536.57	17279.59
<b>11:05:0105003:130:3Y18</b>		
1	12540.25	17280.00
2	12543.39	17280.34
3	12544.61	17268.50
4	12542.23	17268.24
5	12541.47	17268.16
1	12540.25	17280.00
<b>11:05:0105003:130:3Y19</b>		
1	12543.39	17280.34
2	12547.08	17280.74
3	12548.30	17268.90
4	12545.76	17268.63
5	12544.61	17268.50
1	12543.39	17280.34
<b>11:05:0105003:130:3Y20</b>		
1	12547.08	17280.74
2	12550.49	17281.11
3	12551.71	17269.28
4	12548.92	17268.97
5	12548.30	17268.90
1	12547.08	17280.74
<b>11:05:0105003:130:3Y21</b>		
1	12550.49	17281.11
2	12554.00	17281.49
3	12555.22	17269.66
4	12552.25	17269.34
5	12551.71	17269.28
1	12550.49	17281.11
<b>11:05:0105003:130:3Y22</b>		
1	12554.00	17281.49
2	12557.57	17281.88
3	12558.79	17270.05
4	12555.78	17269.72
5	12555.22	17269.66
1	12554.00	17281.49
<b>11:05:0105003:130:3Y23</b>		
1	12557.57	17281.88
2	12560.75	17282.22
3	12562.00	17270.40
4	12559.09	17270.08
5	12558.79	17270.05
1	12557.57	17281.88
<b>11:05:0105003:130:3Y24</b>		
1	12560.75	17282.22
2	12564.52	17282.63
3	12565.71	17270.80
4	12562.61	17270.47
5	12562.00	17270.40
1	12560.75	17282.22
<b>11:05:0105003:130:3Y25</b>		
1	12564.52	17282.63

Инд. № подл.	Подп. и дата	Взам. инв. №

Изм.	Кол.уч.	Лист	№ док.	Подп.	Дата

07-21-ПМ

Лист  
132

2	12567.96	17283.01
3	12569.24	17271.19
4	12565.93	17270.83
5	12565.71	17270.80
1	12564.52	17282.63
<b>11:05:0105003:130:3Y26</b>		
1	12567.96	17283.01
2	12571.50	17283.39
3	12572.69	17271.57
4	12569.45	17271.21
5	12569.24	17271.19
1	12567.96	17283.01
<b>11:05:0105003:130:3Y27</b>		
1	12571.50	17283.39
2	12575.01	17283.78
3	12576.20	17271.95
4	12572.69	17271.57
1	12571.50	17283.39
<b>11:05:0105003:130:3Y28</b>		
1	12575.01	17283.78
2	12578.51	17284.16
3	12579.67	17272.33
4	12579.34	17272.29
5	12576.20	17271.95
1	12575.01	17283.78
<b>11:05:0105003:130:3Y29</b>		
1	12578.51	17284.16
2	12581.96	17284.53
3	12583.15	17272.71
4	12582.81	17272.67
5	12579.67	17272.33
1	12578.51	17284.16
<b>11:05:0105003:130:3Y30</b>		
1	12581.96	17284.53
2	12585.47	17284.91
3	12586.66	17273.09
4	12583.15	17272.71
1	12581.96	17284.53
<b>11:05:0105003:130:3Y31</b>		
1	12585.47	17284.91
2	12588.85	17285.28
3	12590.04	17273.46
4	12589.69	17273.42
5	12586.66	17273.09
1	12585.47	17284.91
<b>11:05:0105003:130:3Y32</b>		
1	12588.85	17285.28
2	12592.41	17285.67
3	12593.60	17273.85
4	12592.67	17273.75
5	12590.04	17273.46
1	12588.85	17285.28

<b>11:05:0105003:130:3Y33</b>		
1	12592.41	17285.67
2	12595.81	17286.04
3	12597.15	17274.24
4	12596.57	17274.17
5	12593.60	17273.85
1	12592.41	17285.67
<b>11:05:0105003:130:3Y34</b>		
1	12595.81	17286.04
2	12599.39	17286.43
3	12600.73	17274.63
4	12599.99	17274.55
5	12597.15	17274.24
1	12595.81	17286.04
<b>11:05:0105003:130:3Y35</b>		
1	12599.39	17286.43
2	12602.94	17286.81
3	12604.17	17275.00
4	12603.39	17274.92
5	12600.73	17274.63
1	12599.39	17286.43
<b>11:05:0105003:130:3Y36</b>		
1	12602.94	17286.81
2	12606.21	17287.17
3	12607.55	17275.37
4	12606.89	17275.30
5	12604.17	17275.00
1	12602.94	17286.81
<b>11:05:0105003:130:3Y37</b>		
1	12606.21	17287.17
2	12609.79	17287.56
3	12611.13	17275.76
4	12610.14	17275.66
5	12607.55	17275.37
1	12606.21	17287.17
<b>11:05:0105003:130:3Y38</b>		
1	12609.79	17287.56
2	12613.39	17287.95
3	12614.73	17276.16
4	12614.42	17276.12
5	12611.13	17275.76
1	12609.79	17287.56
<b>11:05:0105003:130:3Y39</b>		
1	12613.39	17287.95
2	12616.77	17288.32
3	12618.11	17276.52
4	12614.73	17276.16
1	12613.39	17287.95
<b>11:05:0105003:130:3Y40</b>		
1	12616.77	17288.32
2	12620.30	17288.70
3	12621.56	17276.90

Индв. № подл.	Подп. и дата	Взам. инв. №

Изм.	Кол.уч.	Лист	№ док.	Подп.	Дата

07-21-ПМ

4	12619.10	17276.63
5	12618.11	17276.52
1	12616.77	17288.32
<b>11:05:0105003:130:3Y41</b>		
1	12620.30	17288.70
2	12623.78	17289.08
3	12625.04	17277.28
4	12623.61	17277.13
5	12621.56	17276.90
1	12620.30	17288.70
<b>11:05:0105003:130:3Y42</b>		
1	12623.78	17289.08
2	12627.16	17289.45
3	12628.42	17277.65
4	12627.41	17277.54
5	12625.04	17277.28
1	12623.78	17289.08
<b>11:05:0105003:130:3Y43</b>		
1	12627.16	17289.45
2	12630.25	17289.78
3	12631.52	17277.99
4	12628.42	17277.65
1	12627.16	17289.45
<b>11:05:0105003:130:3Y44</b>		
1	12630.25	17289.78
2	12634.12	17290.21
3	12635.37	17278.41
4	12631.52	17277.99
1	12630.25	17289.78
<b>11:05:0105003:130:3Y45</b>		
1	12634.12	17290.21
2	12637.89	17290.62
3	12639.21	17278.83
4	12635.37	17278.41
1	12634.12	17290.21
<b>11:05:0105003:130:3Y46</b>		
1	12637.89	17290.62
2	12641.11	17290.97
3	12642.38	17279.17
4	12639.21	17278.83
1	12637.89	17290.62
<b>11:05:0105003:130:3Y47</b>		
1	12641.11	17290.97
2	12644.52	17291.34
3	12645.78	17279.55
4	12643.70	17279.32
5	12642.38	17279.17
1	12641.11	17290.97
<b>11:05:0105003:130:3Y48</b>		
1	12644.52	17291.34
2	12648.17	17291.73
3	12649.43	17279.94

4	12647.00	17279.68
5	12645.78	17279.55
1	12644.52	17291.34
<b>11:05:0105003:130:3Y49</b>		
1	12648.17	17291.73
2	12651.62	17292.11
3	12652.92	17280.33
4	12650.30	17280.04
5	12649.43	17279.94
1	12648.17	17291.73
<b>11:05:0105003:130:3Y50</b>		
1	12651.62	17292.11
2	12654.87	17292.46
3	12656.13	17280.68
4	12653.73	17280.41
5	12652.92	17280.33
1	12651.62	17292.11
<b>11:05:0105003:130:3Y51</b>		
1	12654.87	17292.46
2	12658.37	17292.84
3	12659.64	17281.06
4	12657.18	17280.79
5	12656.13	17280.68
1	12654.87	17292.46
<b>11:05:0105003:130:3Y52</b>		
1	12658.37	17292.84
2	12662.27	17293.27
3	12663.53	17281.48
4	12660.54	17281.16
5	12659.64	17281.06
1	12658.37	17292.84
<b>11:05:0105003:130:3Y53</b>		
1	12662.27	17293.27
2	12666.27	17293.70
3	12667.53	17281.92
4	12664.01	17281.54
5	12663.53	17281.48
1	12662.27	17293.27
<b>11:05:0105003:130:3Y54</b>		
1	12666.27	17293.70
2	12670.14	17294.12
3	12671.41	17282.34
4	12667.53	17281.92
1	12666.27	17293.70
<b>11:05:0105003:130:3Y55</b>		
1	12670.14	17294.12
2	12674.50	17294.59
3	12675.76	17282.82
4	12674.18	17282.65
5	12671.41	17282.34
1	12670.14	17294.12
<b>11:05:0105003:130:3Y56</b>		

Инд. № подл.	Подп. и дата	Взам. инв. №

Изм.	Кол.уч.	Лист	№ док.	Подп.	Дата

07-21-ПМ

Лист  
134

1	12674.50	17294.59
2	12679.28	17295.03
3	12680.26	17283.31
4	12675.76	17282.82
1	12674.50	17294.59
<b>11:05:0105003:130</b>		
1	12470.78	17274.10
2	12474.61	17274.51
3	12475.83	17261.00
4	12472.00	17260.58
5	12471.65	17264.00
6	12471.72	17264.69
1	12470.78	17274.10
<b>11:05:0105003:1669:3Y1</b>		
1	12405.52	17053.28
2	12409.93	17053.31
3	12409.77	17042.97
4	12405.49	17042.99
1	12405.52	17053.28
<b>11:05:0105003:1669:3Y2</b>		
1	12409.93	17053.31
2	12413.79	17053.33
3	12413.63	17042.95
4	12409.77	17042.97
1	12409.93	17053.31
<b>11:05:0105003:1669:3Y3</b>		
1	12413.79	17053.33
2	12417.39	17053.35
3	12417.22	17042.93
4	12413.63	17042.95
1	12413.79	17053.33
<b>11:05:0105003:1669:3Y4</b>		
1	12417.39	17053.35
2	12420.66	17053.37
3	12420.59	17042.92
4	12417.22	17042.93
1	12417.39	17053.35
<b>11:05:0105003:1669:3Y5</b>		
1	12420.66	17053.37
2	12424.07	17053.39
3	12423.91	17042.9
4	12420.59	17042.92
1	12420.66	17053.37
<b>11:05:0105003:1669:3Y6</b>		
1	12424.07	17053.39
2	12427.68	17053.41
3	12427.52	17042.89
4	12423.91	17042.9
1	12424.07	17053.39
<b>11:05:0105003:1669:3Y7</b>		
1	12427.68	17053.41
2	12431.23	17053.43

3	12431.07	17042.87
4	12427.52	17042.89
1	12427.68	17053.41
<b>11:05:0105003:1669:3Y8</b>		
1	12431.23	17053.43
2	12435.35	17053.45
3	12435.35	17042.85
4	12431.07	17042.87
1	12431.23	17053.43
<b>:120</b>		
1	12664.71	17081.21
2	12663.8	17075.28
3	12660.97	17075.26
4	12651.74	17078.19
5	12646.04	17079.77
6	12643.68	17081.54
7	12642.14	17081.56
8	12644.33	17101.33
9	12649.25	17100.31
10	12662.06	17097.66
11	12666.02	17095.35
1	12664.71	17081.21
<b>:119</b>		
1	12465.98	17069.72
2	12491.8	17067.37
3	12485.06	17019.75
4	12461.37	17022.1
5	12464.85	17057.99
1	12465.98	17069.72
<b>:122</b>		
1	12476.59	16959.95
2	12437.11	16962.6
3	12437.57	16982.84
4	12437.7	16986.18
5	12480.05	16984.42
1	12476.59	16959.95
<b>:97</b>		
1	12669.49	17120.83
2	12671.12	17135.76
3	12671.50	17139.50
4	12675.36	17139.08
5	12678.59	17140.02
6	12692.68	17138.62
7	12695.49	17138.28
8	12693.22	17118.05
9	12690.38	17118.46
10	12688.42	17118.69
11	12682.24	17119.70
1	12669.49	17120.83
<b>:94</b>		
1	12710.68	17119.56
2	12738.5	17117

Индв. № подл.	Подп. и дата	Взам. инв. №

Изм.	Кол.уч.	Лист	№ док.	Подп.	Дата

07-21-ПМ

3	12728.6	17115.7
4	12729.05	17106.29
5	12729.1	17105.3
6	12729.96	17093.13
7	12725.01	17093.74
8	12721.04	17094.01
9	12721.07	17094.52
10	12708.07	17096.08
1	12710.68	17119.56
<b>:87</b>		
1	12701.18	17033.35
2	12715.63	17031.7
3	12719.88	17031.44
4	12721.66	17031.2
5	12721.67	17031.54
6	12727.83	17031.09
7	12727.83	17030.57
8	12735.53	17030.22
9	12736.9	17011.2
10	12732.5	17010.2
11	12730.5	17008.2
12	12729	17008.05
13	12698.83	17013.02
1	12701.18	17033.35
<b>:75</b>		
1	12601.79	17101.44
2	12610.65	17100.08
3	12623.9	17098.55
4	12621.68	17078.55
5	12614.45	17079.44
6	12614.45	17079.99
7	12609.42	17080.32
8	12606.52	17081.24
9	12599.79	17082.17
10	12601.48	17098.58
1	12601.79	17101.44
<b>:74</b>		
1	12599.79	17082.17
2	12606.52	17081.24
3	12609.42	17080.32
4	12614.45	17079.99
5	12614.45	17079.44
6	12621.68	17078.55
7	12622.14	17078.49
8	12619.91	17058.42
9	12619.46	17058.48
10	12606.23	17060.13
11	12597.82	17061.19
12	12599.31	17071.98
13	12599.55	17079.83
1	12599.79	17082.17
<b>:73</b>		

1	12553.09	17939.54
2	12547.08	17939.45
3	12547.32	17936.06
4	12450.36	17927.2
5	12473.85	17721.72
6	12477.64	17702.61
7	12483.64	17702.9
8	12479.8	17722.53
9	12477.5	17742.64
10	12457.02	17921.78
11	12496.99	17925.43
12	12553.7	17930.62
1	12553.09	17939.54
<b>:118</b>		
1	12673.53	17159.60
2	12673.01	17170.93
3	12673.84	17176.96
4	12674.39	17180.29
5	12666.70	17181.54
6	12659.93	17182.68
7	12653.45	17183.78
8	12655.62	17203.38
9	12665.69	17202.48
10	12676.16	17201.77
11	12676.57	17207.75
12	12700.18	17206.13
13	12696.16	17169.93
14	12695.02	17159.68
15	12676.76	17160.17
16	12676.76	17159.09
1	12673.53	17159.60
<b>:80</b>		
1	12647.86	17141.07
2	12648.7	17140.88
3	12657.47	17138.53
4	12671.12	17135.76
5	12669.49	17120.83
6	12668.76	17120.89
7	12668.47	17118.84
8	12663.78	17119.18
9	12647.91	17120.12
10	12646.4	17120.03
11	12645.72	17120.01
1	12647.86	17141.07
<b>:76</b>		
1	12642.14	17081.56
2	12643.68	17081.54
3	12646.04	17079.77
4	12651.74	17078.19
5	12660.97	17075.26
6	12663.8	17075.28
7	12662.43	17061.39

Инв. № подл.	Подп. и дата	Взам. инв. №

Изм.	Кол.уч.	Лист	№ док.	Подп.	Дата

07-21-ПМ

8	12659.93	17060.56
9	12659.7	17054.74
10	12652.07	17055.51
11	12641.1	17056.9
12	12639.43	17057.07
1	12642.14	17081.56
<b>:69</b>		
1	12630.46	16975.98
2	12648.21	16974.68
3	12656.15	16974.06
4	12654.15	16967.82
5	12652.60	16948.15
6	12627.58	16949.83
1	12630.46	16975.98
<b>:112</b>		
1	12586.45	17163.35
2	12603.73	17162.87
3	12608.18	17162.48
4	12606.30	17141.47
5	12605.85	17138.46
6	12584.00	17140.87
1	12586.45	17163.35
<b>:111</b>		
1	12584.00	17140.87
2	12605.85	17138.46
3	12604.71	17130.87
4	12603.81	17120.86
5	12603.69	17118.67
6	12590.59	17119.34
7	12581.77	17120.35
1	12584.00	17140.87
<b>:106</b>		
1	12577.40	17080.10
2	12585.96	17079.49
3	12591.28	17079.49
4	12595.48	17078.93
5	12595.91	17080.09
6	12599.55	17079.83
7	12599.31	17071.98
8	12597.82	17061.19
9	12597.40	17058.13
10	12577.22	17060.22
11	12575.25	17060.32
1	12577.40	17080.10
<b>:107</b>		
1	12579.59	17100.24
2	12601.48	17098.58
3	12599.79	17082.17
4	12599.55	17079.83
5	12595.91	17080.09
6	12595.48	17078.93
7	12591.28	17079.49

8	12585.96	17079.49
9	12577.40	17080.10
1	12579.59	17100.24
<b>:102</b>		
1	12532.20	17036.69
2	12536.38	17035.94
3	12536.38	17035.19
4	12542.99	17033.11
5	12552.04	17031.77
6	12549.41	17007.56
7	12528.70	17011.86
8	12528.86	17012.41
9	12529.90	17020.06
10	12531.80	17029.50
11	12530.79	17029.50
1	12532.20	17036.69
<b>:30</b>		
1	12840.2	16943.41
2	12839.82	16936.92
3	12849.7	16936.3
4	12853.45	16938
5	12854.95	16942.5
6	12853.54	16954.12
7	12840.54	16954.31
1	12840.2	16943.41
<b>:140</b>		
1	12853.95	16975.34
2	12856.06	16975.39
3	12856.16	16972.08
4	12854.04	16972.04
1	12853.95	16975.34
<b>:7</b>		
1	12664.71	17081.21
2	12663.8	17075.28
3	12660.97	17075.26
4	12651.74	17078.19
5	12646.04	17079.77
6	12643.68	17081.54
7	12642.14	17081.56
8	12644.33	17101.33
9	12649.25	17100.31
10	12662.06	17097.66
11	12666.02	17095.35
1	12664.71	17081.21
<b>:46</b>		
1	12267.34	17000.9
2	12275.97	16986.16
3	12270.8	16983.13
4	12264	16994.74
5	12261.87	16994.65
6	12262.07	16983.32
7	12263.52	16960.62

Изм.	Кол.уч.	Лист	№ док.	Подп.	Дата
Индв. № подл.	Подп. и дата	Взам. инв. №			



1	12675.8	18210.71
2	12710.6	18214.48
3	12714.37	18179.68
4	12679.57	18175.91
1	12675.8	18210.71
<b>:43</b>		
1	12766.55	17512.48
2	12758.5	17575.04
3	12748.67	17573.92
4	12746.98	17585.52
5	12757.05	17587.04
6	12741.67	17725.36
7	12729.93	17724.43
8	12728.75	17736.06
9	12740.29	17737.5
10	12736.77	17770.87
11	12725.61	17876.87
12	12717.23	17876.16
13	12715.99	17887.94
14	12724.7	17889.01
15	12716.85	17960.6
16	12717.78	17960.72
17	12718.17	17957.07
18	12722.18	17957.46
19	12721.81	17961.16
20	12722.81	17961.3
21	12730.99	17886.73
22	12741.95	17780.09
23	12744.3	17757.19
24	12746.56	17735.2
25	12763.33	17584.84
26	12771.21	17523.71
27	12772.57	17513.19
28	12773.18	17509.36
29	12781.29	17455.03
30	12792.05	17382.94
31	12804.15	17251.01
32	12802.87	17226.19
33	12802.8	17224.83
34	12759.64	17227.92
35	12760.03	17233.91
36	12797.12	17231.25
37	12798.14	17251.1
38	12792.32	17314.08
39	12781.89	17313.21
40	12780.49	17324.94
41	12791.32	17325.93
42	12786.11	17382.1
43	12782.75	17403.42
44	12777.26	17438.31
45	12767.07	17436.7
46	12766.17	17448.28

47	12775.72	17450.04
48	12767.16	17508.61
1	12766.55	17512.48
<b>:38</b>		
1	12272.7	18158.18
2	12278.43	18159.18
3	12279.58	18150.89
4	12313.6	18148.81
5	12313.66	18150.47
6	12320.6	18150.18
7	12320.53	18148.38
8	12374.59	18145.78
9	12375.98	18145.71
10	12385.26	18120.9
11	12397.75	18120.33
12	12405.16	18065.72
13	12408.03	18065.82
14	12408.38	18058.29
15	12405.99	18058.21
16	12409.63	18029.5
17	12403.67	18028.81
18	12392.47	18114.57
19	12381.16	18115.08
20	12371.63	18139.88
21	12299.92	18143.81
22	12274.27	18145.21
1	12272.7	18158.18
<b>:37</b>		
1	12553.09	17939.54
2	12547.08	17939.45
3	12547.32	17936.06
4	12528.10	17934.31
5	12449.62	17927.14
6	12445.90	17926.84
7	12454.23	17893.34
8	12473.52	17724.62
9	12473.85	17721.72
10	12477.64	17702.61
11	12483.64	17702.90
12	12479.80	17722.53
13	12479.48	17725.31
14	12478.17	17736.76
15	12477.50	17742.64
16	12457.02	17921.78
17	12496.99	17925.43
18	12553.70	17930.62
1	12553.09	17939.54
<b>:15</b>		
1	12567.35	18119.55
2	12532.66	18114.37
3	12495.21	18110.49
4	12500.56	18070.63

Индв. № подл.	Подп. и дата	Взам. инв. №

Изм.	Кол.уч.	Лист	№ док.	Подп.	Дата

07-21-ПМ

5	12502.08	18059.28
6	12504.69	18039.9
7	12535.55	18043.33
8	12536.93	18030.92
9	12571.71	18034.78
10	12569.58	18051.78
11	12567.44	18068.82
12	12573.39	18069.57
1	12567.35	18119.55
<b>11:05:0105003:571</b>		
1	12479.99	17288.58
2	12524.75	17293.39
3	12526.33	17279.25
4	12526.41	17278.49
5	12481.00	17273.56
6	12480.81	17275.29
7	12481.46	17275.38
1	12479.99	17288.58
<b>11:05:0105003:1049</b>		
1	12726.88	17353.29
2	12729.77	17342.10
3	12746.10	17334.59
4	12747.04	17329.90
5	12747.74	17326.45
6	12711.45	17324.62
7	12709.84	17325.99
8	12707.12	17328.33
9	12721.15	17346.06
1	12726.88	17353.29
<b>11:05:0105003:42</b>		
1	12420.44	17287.10
2	12415.01	17284.74
3	12390.62	17517.85
4	12395.91	17518.21
5	12405.23	17521.20
6	12488.85	17528.97
7	12512.42	17327.51
8	12504.30	17326.63
9	12507.75	17299.82
1	12420.44	17287.10
<b>11:05:0105003:124</b>		
1	12385.62	17524.61
2	12386.33	17517.80
3	12390.62	17517.85
4	12415.01	17284.74
5	12409.58	17282.38
6	12348.71	17276.09
7	12331.18	17270.59
8	12303.41	17267.72
9	12268.14	17264.07
10	12265.29	17265.13
11	12261.67	17303.69

12	12242.55	17507.44
13	12314.95	17518.15
14	12367.58	17523.51
1	12385.62	17524.61
<b>11:05:0105003:17</b>		
1	12762.76	17241.84
2	12763.80	17254.39
3	12759.05	17254.78
4	12754.55	17255.15
5	12750.85	17255.46
6	12746.71	17255.80
7	12742.71	17256.13
8	12738.83	17256.45
9	12734.99	17256.76
10	12730.64	17257.12
11	12726.57	17257.46
12	12722.63	17257.78
13	12720.68	17257.94
14	12718.42	17266.18
15	12717.15	17270.80
16	12716.16	17274.41
17	12715.06	17278.41
18	12714.10	17281.93
19	12712.98	17286.01
20	12711.87	17290.04
21	12711.27	17292.24
22	12712.23	17294.26
23	12714.04	17298.06
24	12715.73	17301.63
25	12717.43	17305.20
26	12719.57	17309.71
27	12728.55	17302.59
28	12729.62	17304.00
29	12732.06	17307.03
30	12732.06	17307.03
31	12732.06	17307.03
32	12747.74	17326.45
33	12747.74	17326.45
34	12747.04	17329.90
35	12774.60	17334.51
36	12776.84	17334.88
37	12777.75	17324.63
38	12780.49	17324.94
39	12781.89	17313.21
40	12778.79	17312.95
41	12783.85	17255.90
42	12785.26	17239.99
1	12762.76	17241.84
<b>11:05:0105003:125</b>		
1	12716.26	17394.42
2	12764.51	17400.94
3	12769.81	17401.66

Инв. № подл.	Подп. и дата	Взам. инв. №							
			Изм.	Кол.уч.	Лист	№ док.	Подп.	Дата	

07-21-ПМ

4	12774.60	17334.51
5	12747.04	17329.90
6	12746.10	17334.59
7	12729.77	17342.10
1	12716.26	17394.42
<b>11:05:0105003:154</b>		
1	12766.55	17512.48
2	12758.50	17575.04
3	12748.67	17573.92
4	12746.98	17585.52
5	12757.05	17587.04
6	12741.67	17725.36
7	12729.93	17724.43
8	12728.75	17736.06
9	12740.29	17737.50
10	12736.77	17770.87
11	12723.20	17769.35
12	12480.13	17742.93
13	12483.64	17702.90
14	12501.03	17504.88
15	12526.33	17279.25
16	12526.41	17278.49
17	12528.24	17278.69
18	12532.38	17279.14
19	12536.57	17279.59
20	12540.25	17280.00
21	12543.39	17280.34
22	12547.08	17280.74
23	12550.49	17281.11
24	12554.00	17281.49
25	12557.57	17281.88
26	12560.75	17282.22
27	12564.52	17282.63
28	12567.96	17283.01
29	12571.50	17283.39
30	12575.01	17283.78
31	12578.51	17284.16
32	12581.96	17284.53
33	12585.47	17284.91
34	12588.85	17285.28
35	12592.41	17285.67
36	12595.81	17286.04
37	12599.39	17286.43
38	12602.94	17286.81
39	12606.21	17287.17
40	12609.79	17287.56
41	12613.39	17287.95
42	12616.77	17288.32
43	12620.30	17288.70
44	12623.78	17289.08
45	12627.16	17289.45
46	12630.25	17289.78

47	12634.12	17290.21
48	12637.89	17290.62
49	12641.11	17290.97
50	12644.52	17291.34
51	12648.17	17291.73
52	12651.62	17292.11
53	12654.87	17292.46
54	12658.37	17292.84
55	12662.27	17293.27
56	12666.27	17293.70
57	12670.14	17294.12
58	12674.50	17294.59
59	12679.28	17295.03
60	12679.21	17295.88
61	12698.03	17297.93
62	12698.01	17293.34
63	12699.16	17295.75
64	12700.98	17299.59
65	12702.71	17303.23
66	12704.41	17306.80
67	12706.10	17310.37
68	12708.33	17315.05
69	12714.11	17322.34
70	12711.45	17324.62
71	12709.84	17325.99
72	12696.05	17316.66
73	12694.95	17327.04
74	12688.21	17390.64
75	12716.26	17394.42
76	12764.51	17400.94
77	12769.81	17401.66
78	12774.60	17334.51
79	12776.84	17334.88
80	12777.75	17324.63
81	12780.49	17324.94
82	12791.32	17325.93
83	12786.11	17382.10
84	12782.75	17403.42
85	12777.26	17438.31
86	12767.07	17436.70
87	12766.17	17448.28
88	12775.72	17450.04
89	12767.16	17508.61
1	12716.26	17394.42
<b>11:05:0105003:573</b>		
1	12688.21	17390.64
2	12716.26	17394.42
3	12726.88	17353.29
4	12721.15	17346.06
5	12707.10	17328.33
6	12709.84	17325.99
7	12696.05	17316.66

Изн. № подл.	Подп. и дата	Взам. инв. №

Изм.	Кол.уч.	Лист	№ док.	Подп.	Дата

07-21-ПМ

Лист  
141

8	12694.95	17327.04
9	12694.95	17327.04
1	12688.21	17390.64
1	12688.21	17390.64
2	12716.26	17394.42
3	12726.88	17353.29
4	12721.15	17346.06
5	12707.10	17328.33
6	12709.84	17325.99
7	12696.05	17316.66
8	12694.95	17327.04
9	12694.95	17327.04
1	12688.21	17390.64
1	12688.21	17390.64
2	12716.26	17394.42
3	12726.88	17353.29
4	12721.15	17346.06
5	12707.10	17328.33
6	12709.84	17325.99
7	12696.05	17316.66
8	12694.95	17327.04
9	12694.95	17327.04
1	12688.21	17390.64
<b>11:05:0105003:1048</b>		
1	12711.45	17324.62
2	12747.74	17326.45
3	12732.06	17307.03
4	12728.55	17302.59
5	12719.57	17309.71
6	12708.33	17315.05
7	12714.11	17322.34
1	12711.45	17324.62
<b>3У328</b>		
1	12400.30	17811.47
2	12446.59	17816.06
3	12448.71	17794.67
4	12413.88	17791.22
5	12402.42	17790.09
1	12400.30	17811.47
<b>3У327</b>		
1	12147.20	18011.83
2	12254.03	18073.40
3	12243.30	18058.70
4	12146.97	17956.43
5	12138.13	17917.53
6	12134.53	17901.68
7	12131.71	17892.91
8	12124.25	17869.73
9	12139.57	17838.15
10	12149.86	17838.97
11	12159.95	17712.52
12	12097.21	17729.66

13	12086.04	17838.85
14	12094.09	17892.73
15	12115.04	17915.24
1	12147.20	18011.83
<b>3У326</b>		
1	12080.54	17678.22
2	12097.21	17729.66
3	12159.95	17712.52
4	12454.11	17740.42
5	12457.42	17707.28
6	12367.27	17700.84
7	12168.97	17686.70
1	12080.54	17678.22
<b>11:05:0105003:630</b>		
1	12494.14	18121.47
2	12495.21	18110.49
3	12501.32	18064.96
4	12449.92	18059.75
5	12444.38	18116.61
1	12494.14	18121.47
<b>11:05:0105003:1521</b>		
1	12428.55	18057.58
2	12449.92	18059.75
3	12501.32	18064.96
4	12504.69	18039.90
5	12535.55	18043.33
6	12536.93	18030.92
7	12540.88	17995.66
8	12521.92	17993.64
9	12435.85	17984.14
10	12433.46	18007.36
1	12428.55	18057.58
<b>11:05:0105003:1522</b>		
1	12435.86	17984.11
2	12521.92	17993.64
3	12525.55	17958.25
4	12523.06	17957.99
5	12524.16	17947.61
6	12526.61	17947.88
7	12526.88	17945.26
8	12528.10	17934.31
9	12449.62	17927.14
10	12445.90	17926.84
11	12438.83	17958.41
1	12435.86	17984.11
<b>11:05:0105003:2144</b>		
1	12370.65	17668.40
2	12367.27	17700.84
3	12422.67	17704.80
4	12426.04	17674.50
1	12370.65	17668.40
<b>11:05:0105003:2145</b>		

Инв. № подл.	Подп. и дата	Взам. инв. №							
			Изм.	Кол.уч.	Лист	№ док.	Подп.	Дата	

07-21-ПМ

Лист  
142

1	12460.85	17701.67
2	12463.78	17678.66
3	12426.04	17674.50
4	12422.67	17704.80

5	12457.42	17707.28
6	12458.00	17701.51
1	12460.85	17701.67

## 5.2 Ведомость координат поворотных точек границ проектируемых земельных участков

система координат МСК Сыктывкарская

Таблица 2

Номер точки	Координаты, м	
	X	Y
<b>1</b>	<b>2</b>	<b>3</b>
<b>11:05:0105003:657</b>		
1	12409.85	17032.39
2	12413.57	17032.36
3	12416.82	17032.34
4	12419.93	17032.32
5	12424.07	17032.29
6	12427.19	17032.27
7	12430.40	17032.25
8	12439.13	17032.22
9	12439.33	17030.82
10	12439.05	17023.05
11	12438.31	17003.01
12	12433.20	17003.29
13	12424.11	17003.79
14	12420.26	17004.00
15	12402.47	17004.98
16	12395.52	17005.46
17	12395.77	17008.75

18	12396.01	17011.99
19	12396.27	17015.46
20	12396.52	17018.86
21	12396.78	17022.42
22	12397.04	17025.83
23	12397.30	17029.38
24	12397.55	17032.68
1	12409.85	17032.39
<b>11:05:0105003:658</b>		
1	12402.47	17004.98
2	12420.26	17004.00
3	12424.11	17003.79
4	12433.20	17003.29
5	12438.31	17003.01
6	12437.70	16986.18
7	12437.57	16982.84
8	12401.32	16983.88
9	12393.96	16984.34
10	12394.03	16985.38
11	12394.29	16988.83
12	12394.52	16991.95
13	12394.78	16995.37

Инв. № подл.	Взам. инв. №
	Подп. и дата

Изм.	Кол.уч.	Лист	№ док.	Подп.	Дата
------	---------	------	--------	-------	------

07-21-ПМ

Лист  
143

14	12395.02	16998.71
15	12395.28	17002.15
16	12395.52	17005.46
1	12402.47	17004.98
<b>11:05:0105003:2123</b>		
1	12437.11	16962.60
2	12392.57	16965.58
3	12393.24	16974.73
4	12393.51	16978.25
5	12393.76	16981.65
6	12393.96	16984.34
7	12401.32	16983.88
8	12437.57	16982.84
1	12437.11	16962.60

### 5.1. Установление публичных сервитутов и иных обременений

В соответствии со сведениями ЕГРН в пределах проектируемой территории публичные сервитуты не установлены. Границы зон действия публичных сервитутов проектом не предусмотрены.

Согласно сведениям ЕГРН на территории проектирования расположены зоны с особыми условиями использования территории:

1. Охранная зона ВЛ 10 кВ от яч. 941 ПС 110/10 кВ "Орбита" до яч. 9 РП 10/0,4 кВ №22 в г. Сыктывкаре с центром питания от яч. 941 ПС 110/10 кВ "Орбита";
2. Охранная зона ВЛ-10кВ-ПС«ОРБИТА»-КНС в МКР.ИНД.ЖИЛ.ЗАСТРОЙКИ;
3. Охранная зона ТП №2002п ул. Петрозаводская, д. 29/1;
4. Охранная зона КЛ-0,4 кВ ТП №2002 яч.3 - Петрозаводская,29 блок-1, К-1, КЛ-0,4 кВ ТП №2002 яч.3 - Петрозаводская,29 блок-1, К-2, КЛ-0,4 кВ ТП №2002 яч.8 - Петрозаводская,29 блок-1, К-3, КЛ-0,4 кВ ТП №2002 яч.8 - Петрозаводская,29 блок-1, К-4;
5. Охранная зона КЛ-0,4 кВ ТП №2002 яч.3 - Петрозаводская,29 блок-2, К-3, КЛ-0,4 кВ ТП №2002 яч.3 - Петрозаводская,29 блок-2, К-4, КЛ-0,4 кВ ТП №2002 яч.8 - Петрозаводская,29 блок-2, К-1,КЛ-0,4 кВ ТП №2002 яч.8 - Петрозаводская,29 блок-2, К-2
6. Охранная зона КЛ-10 кВ ТП №2001 яч.6 - ТП №2002 яч.3, КЛ-10 кВ ТП №2001 яч.7 - ТП №2002 яч.4
7. Охранная зона ВЛ-0,4кВ ТП №2002 яч.1 - салон продаж природного камня по Октябрьскому Октябрьскому пр-ту, р-н здания 131/6
8. Охранная зона КЛ-10кВ ТП №2002 – РТП №2001 – ТП №2000
9. Охранная зона КЛ-10кВ ТП №2001 яч.8 - ТП №2002 яч.5
10. Охранная зона КЛ-10кВ ПС 110/10кВ «Орбита» яч.937 – с.м. в сторону РТП №2001 яч.4
11. Охранная зона КЛ-10кВ яч.921 ПС 110/10»Орбита»-РТП №2001 «Хозблок» яч.11
12. Охранная зона КЛ-0,4кВ РТП №2001 яч.1 – КС ул.Петрозаводская, 33/2, КЛ-0,4кВ РТП №2001 яч.9 – КС ул.Петрозаводская, 33/2
13. Охранная зона 2 КЛ-0,4кВ РТП №2001 яч.1 - КС ул.Петрозаводская, 33/1, 2 КЛ-0,4кВ РТП №2001 яч.9 - КС ул.Петрозаводская, 33/1

Изм.	Кол.уч.	Лист	№ док.	Подп.	Дата	07-21-ПМ	Лист
							144
Индв. № подл.	Подп. и дата	Взам. инв. №					

14. Охранная зона КЛ-10кВ РТП №2001 яч.4 – с.м. в сторону ПС 110/10кВ «Орбита» яч.937, КЛ-10кВ РТП №2001 яч.11 – с.м. в сторону ПС 110/10кВ «Орбита» яч.921
15. Охранная зона РТП №2001 «Хозблок»
16. Охранная зона 2 КЛ-0,4кВ РТП №2001 яч.7 - КС Петрозаводская,27 К-1,2, 2 КЛ-0,4кВ РТП №2001 яч.3 - КС Петрозаводская,27 К-3,4
17. Охранная зона КЛ-0,4 кВ ТП №2001 яч.4 - Петрозаводская,27/2 К-1, КЛ-0,4 кВ ТП №2001 яч.7 - Петрозаводская,27/2 К-2
18. Охранная зона КЛ-0,4кВ РТП №2001 яч.3 – КС ул.Петрозаводская, 27/3, КЛ-0,4кВ РТП №2001 яч.9 – КС ул.Петрозаводская, 27/3
19. Охранная зона КЛ-0,4кВ РТП №2001 яч.7 – с.м. в сторону Петрозаводская, 27/2, К-1, КЛ-0,4кВ РТП №2001 яч.3 – с.м. в сторону Петрозаводская, 27/2, К-2
20. Охранная зона КЛ-0,4 кВ ТП №2001 яч.7 - КС Петрозаводская,27 К-1, КЛ-0,4 кВ ТП №2001 яч.7 - КС Петрозаводская,27 К-2, КЛ-0,4 кВ ТП №2001 яч.3 - КС Петрозаводская,27 К-3, КЛ-0,4 кВ ТП №2001 яч.3 - КС Петрозаводская,27 К-4
21. Охранная зона КЛ-0,4кВ РТП №2001 яч.2 - с.м. в сторону ВРУ-1 Петрозаводская, 27/1, КЛ-0,4кВ РТП №2001 яч.8 - с.м. в сторону ВРУ-1 Петрозаводская, 27/1 ,КЛ-0,4кВ РТП №2001 яч.2 - с.м. в сторону ВРУ-2 Петрозаводская, 27/1, КЛ-0,4кВ РТП №2001 яч.8 - с.м. в сторону ВРУ-2 Петрозаводская, 27/1, КЛ-0,4кВ РТП №2001 яч.2 - с.м. в сторону ВРУ-3 Петрозаводская, 27/1, КЛ-0,4кВ РТП №2001 яч.8 - с.м. в сторону ВРУ-3 Петрозаводская, 27/1, КЛ-0,4кВ РТП №2001 яч.2 - с.м. в сторону КС магазин Петрозаводская, 27/1, КЛ-0,4кВ РТП №2001 яч.8 - с.м. в сторону КС магазин Петрозаводская, 27/1
22. Охранная зона КЛ-0,4 кВ с.м.в сторону ВРУ-1 Петрозаводская,27/1 (РТП №2001 яч.2), КЛ-0,4 кВ с.м.в сторону ВРУ-1 Петрозаводская,27/1 (РТП №2001 яч.8), КЛ-0,4 кВ с.м.в сторону ВРУ-2 Петрозаводская,27/1 (РТП №2001 яч.2), КЛ-0,4 кВ с.м.в сторону ВРУ-2 Петрозаводская,27/1 (РТП №2001 яч.8), КЛ-0,4 кВ с.м.в сторону ВРУ-3 Петрозаводская,27/1 (РТП №2001 яч.2), КЛ-0,4 кВ с.м.в сторону ВРУ-3 Петрозаводская,27/1 (РТП №2001 яч.8), КЛ-0,4 кВ с.м.в сторону КС магазин Петрозаводская,27/1 (РТП №2001 яч.2), КЛ-0,4 кВ с.м.в сторону КС магазин Петрозаводская,27/1 (РТП №2001 яч.8)
23. Охранная зона КЛ-10кВ РТП №2001 яч.1 - ТП №2053 яч.2; КЛ-10кВ РТП №2001 яч.13 - ТП №2053 яч.9
24. Охранная зона ТП №2053 ул.Петрозаводская (р-он д.33/2)
25. Охранная зона КЛ-10кВ ПС-110/10кВ «Орбита» – РТП №2060 яч.7, КЛ-10кВ ПС-110/10кВ «Орбита» – РТП №2060 яч.8
26. Охранная зона ТП №2000 ул.Петрозаводская (р-он д.33)
27. Охранная зона КЛ-0,4кВ ТП №2000 яч.5 - КС ул.Петрозаводская, 33; КЛ-0,4кВ ТП №2000 яч.2 - КС ул.Петрозаводская, 33
28. Охранная зона КЛ-0,4кВ ТП №2000 яч.2 – РЩ ул.Петрозаводская, 27/2
29. Охранная зона ВЛ 110 кВ №164/152 ПС 220/110/10 кВ ОРУ 110 кВ ТЭЦ "СЛПК "-ПС 110/10 кВ "Западная "/ПС 220/110/10 кВ "Сыктывкар " (отпайка на ПС 110/10 кВ "Орбита ", от оп.1 до оп.27)
30. Охранная зона ВЛ-10 КВ ПС «ОРБИТА» ф.918-ЦВК ф.33
31. Охранная зона ВЛ-10КВ ПС "ОРБИТА" ф.942 - РП-8 ф.8
32. Охранная зона ВЛ-10 кВ ПС "Орбита" ф.934 - ТП-165
33. Охранная зона "ОРУ-110 кВ ПС 110/10 кВ "Орбита"
34. Охранная зона объекта: КЛ-10КВ ПС"ОРБИТА" яч.942-РП-8 яч.8, 14.5.3.00039559, г. Сыктывкар
35. Охранная зона объекта: КЛ-10КВ ПС"ОРБИТА" яч.934-ТП-165, 14.5.3.00039558, г. Сыктывкар
36. Охранная зона объекта: КЛ-10КВ ПС"ОРБИТА" яч.39->ТСН 1, 14.5.3.00039556, г. Сыктывкар
37. Охранная зона объекта: КЛ-10КВ ПС"ОРБИТА" яч.920->ТСН-2, 14.5.3.00039557, г. Сыктывкар

Изм.	Кол.уч.	Лист	№ док.	Подп.	Дата	07-21-ПМ	Лист
							145



68. Охранная зона газораспределительной сети объекта: «Газоснабжение индивидуального жилого дома № 48 по ул. Земляная в г. Сыктывкаре. Наружный газопровод»
69. Охранная зона КЛ-0,4кВ ТП №180 яч.6 оп.1/1 до РЩ ГСК-179 "Парма" ул.Складская, 46
70. Охранная зона ВЛ-10КВ ТП-157-РП-3-ТП-39-ТП-180
71. Охранная зона объекта «ВЛ-0,4 кВ ф. «ул. Зимняя – ул. Садовая» ТП №39 г. Сыктывкар»
72. Охранная зона объекта «ВЛ-0,4 кВ от 2БКТПНУ - фидер «Садовая» по ул. Печорской (в сторону противоположную хлебокомбинату)»
73. Охранная зона ТП-39-КТП-УЛ.ПЕЧОРСКАЯ-ГСК-БАЗА СЭС
74. Охранная зона объекта «ВЛ-0,4 кВ от 2БКТПНУ - фидер «Садовая» по ул. Печорской (в сторону хлебокомбината)»
75. Охранная зона газораспределительной сети объекта: «Газоснабжение индивидуального жилого дома № 13 по ул. Садовая в г. Сыктывкаре. Наружный газопровод»
76. Охранная зона объекта: "Газоснабжение индивидуального жилого дома №15 по ул. Садовая в г. Сыктывкаре. Наружный газопровод"
77. Охранная зона «Газопровод наружный к многоквартирному жилому дому № 19 по ул.Садовая в г.Сыктывкаре»
78. Охранная зона «Газопровод наружный к индивидуальному жилому дому № 21 по ул.Садовая в г.Сыктывкаре»
79. Охранная зона «Газопровод наружный к индивидуальному жилому дому №28 по ул.Зимняя в г.Сыктывкаре»
80. Охранная зона объекта: "Газоснабжение индивидуального жилого дома № 46 по ул. Зимняя в г. Сыктывкаре. Наружный газопровод"
81. Охранная зона «Газопровод наружный к индивидуальному жилому дому №39 по ул. Зимняя в г.Сыктывкаре.»
82. Охранная зона газораспределительной сети объекта: «Газоснабжение индивидуального жилого дома № 24а по ул. Зимняя в г. Сыктывкаре. Наружный газопровод»
83. Охранная зона объекта: "Газоснабжение индивидуального жилого дома № 40 по ул. Печорская в г. Сыктывкаре. Наружный газопровод"
84. Охранная зона газораспределительной сети объекта: «Газоснабжение индивидуального жилого дома № 32 по ул. Зимняя в г. Сыктывкаре. Наружный газопровод».

В границах проектирования расположены зоны с особыми условиями использования территории, сведения о которых не были внесены в ЕГРН:

1. Охранная зона линии электропередачи;
2. Охранная зона хозяйственно-бытовой канализации;
3. Охранная зона газопровода;
4. Охранная зона водопровода.

Инв. № подл.	Подп. и дата	Взам. инв. №					07-21-ПМ	Лист
			Изм.	Кол.уч.	Лист	№ док.		Подп.

## 6. Правовой статус объектов межевания

В границах проектируемой территории объектов культурного наследия, особо охраняемых природных территорий, полезных ископаемых не обнаружено. Мероприятия по сохранению объектов культурного наследия, особо охраняемых природных территорий, полезных ископаемых не требуются.

Инв. № подл.	Подп. и дата	Взам. инв. №					Лист
			07-21-ПМ				
Изм.	Кол.уч.	Лист	№ док.	Подп.	Дата		

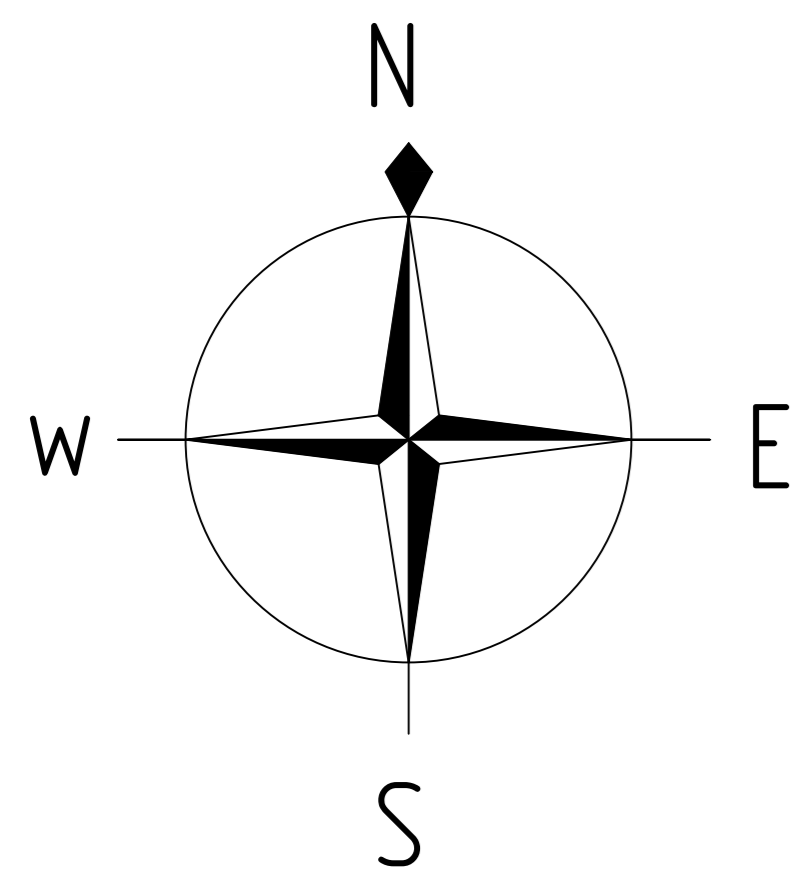

Обзорная схема

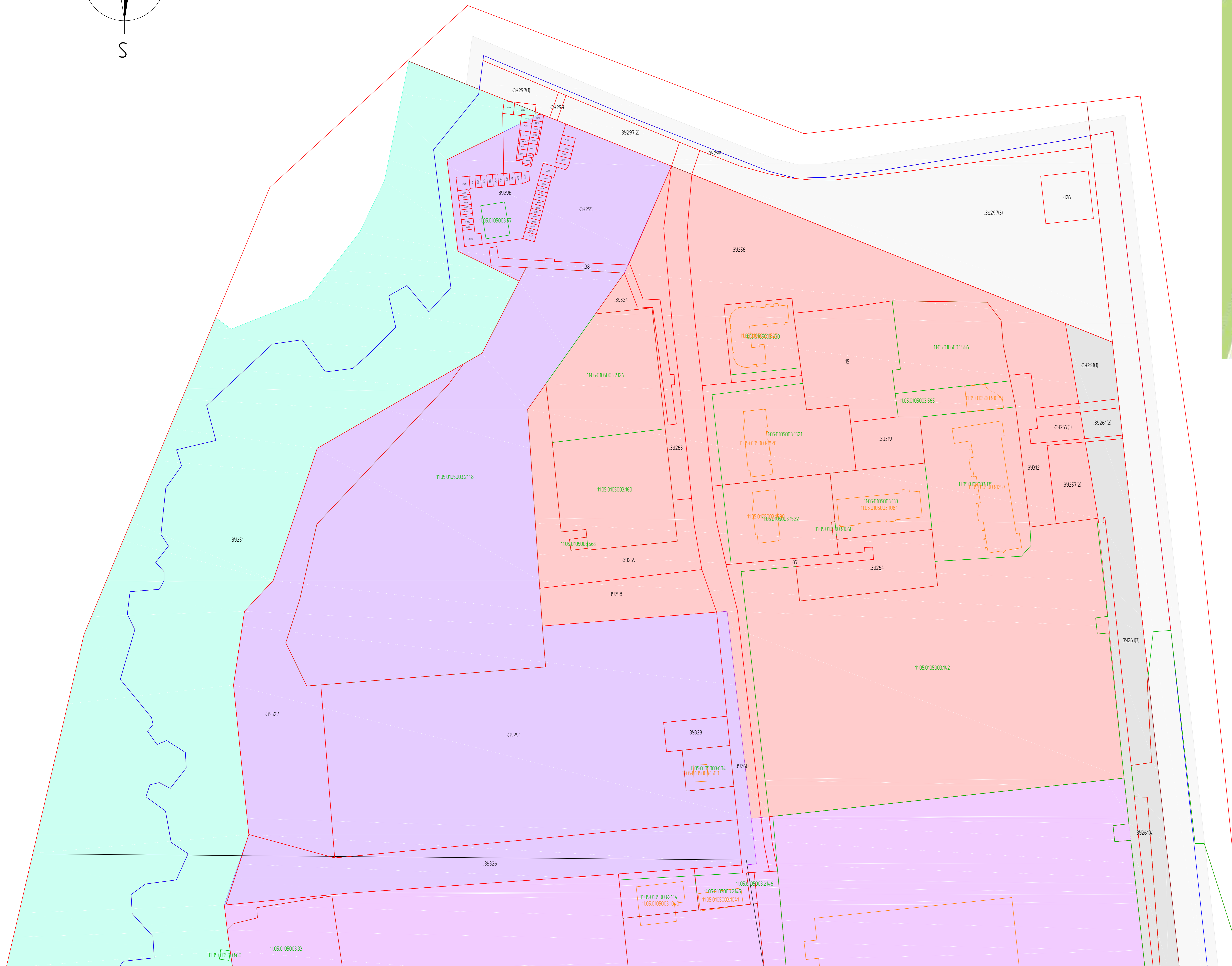
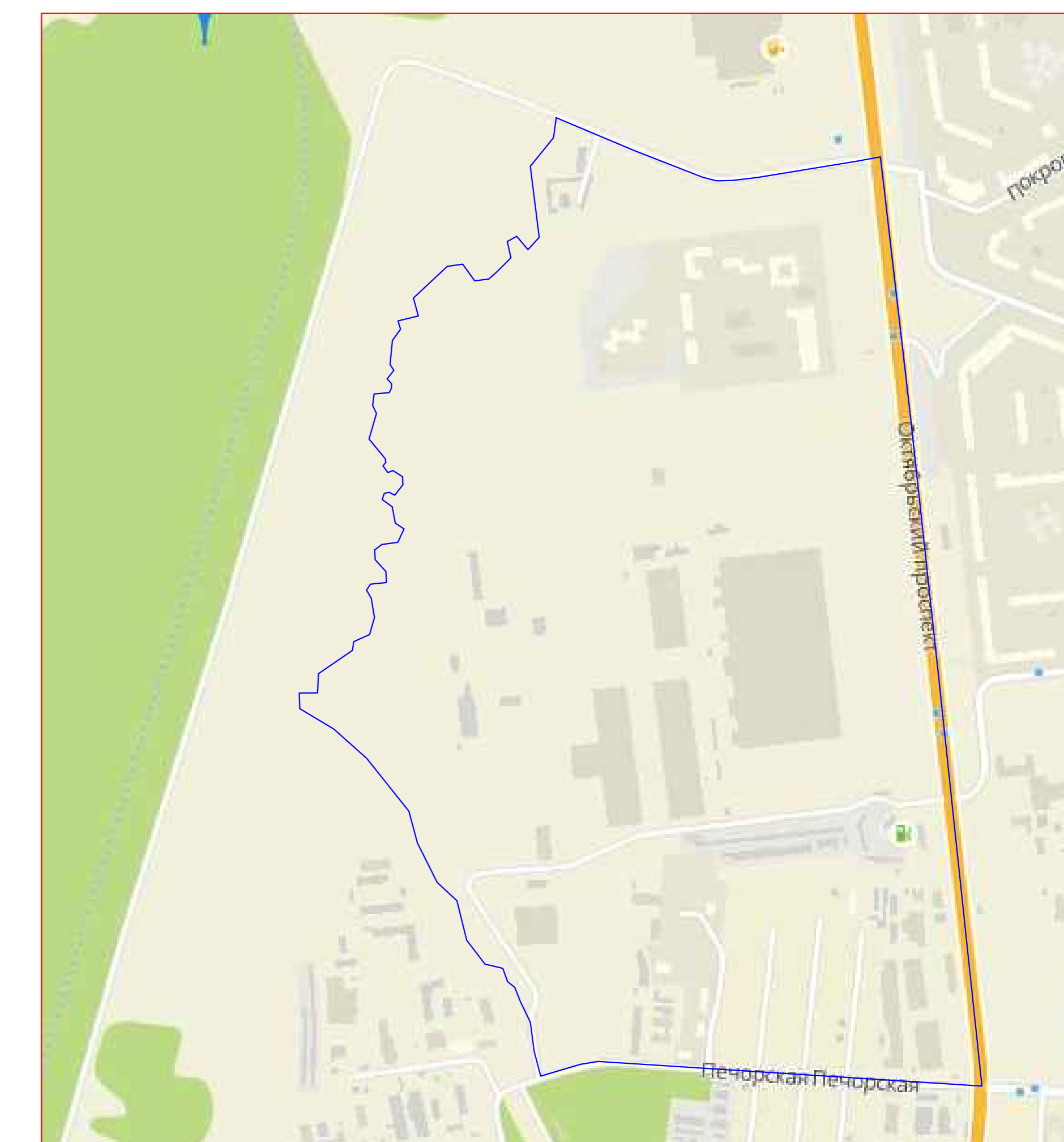

Условные обозначения границ

- 1105.0501003 граница и номер кадастрового квартала (граница проектируемой территории)
- 1105.0501003.4.2 граница и кадастровый номер земельных участков по сведениям ЕГРН
- 4.7 граница и номер проектируемых земельных участков (1 этап)
- 1105.0501003.004 граница и номер объектов капитального строительства по сведениям ЕГРН
- существующие красные линии

Условные обозначения

- горизонталы
- 220.14 отметки высот
- 20X существующие здания и сооружения
- существующая линия электропередачи
- существующий водопровод
- существующая хозяйственно-бытовая канализация
- существующий газопровод
- существующая тепловая сеть
- существующая хозяйственно-фекальная канализация

Условные обозначения границ территориальных зон

- X-1 - Зона застройки многоэтажными многоквартирными домами
- X-4 - Зона застройки индивидуальными жилыми домами
- O-1 - Общественно-деловая зона
- O-3 - Производственно-деловая зона
- ИТ-25 - Зона улично-дорожной сети
- ИТ-1 - Зона объектов инженерной инфраструктуры
- P-1 - Зона парков, скверов, садов, бульваров
- P-3 - Зона производственных и коммунально-складских объектов IV - V класса опасности

					08-21-17И				
					Документация по планировке территории (проект нежилой территории)				
					кадастрового квартала 1105.0105003				
Датум	Контент	Лист	№ документа	Лист	Дата	Статус	Лист	Лист	
Разработчик	Специальность	№ листа	Дата	08.21	08.21	Проект нежилой территории	П	1	4
Утвержденный	Подпись	№ документа	Дата	08.21	08.21	Общая часть			
					Чертеж нежилой территории				
					М1:1000				
					ФЕРМАТ_A0				
					ГЕОСКО				



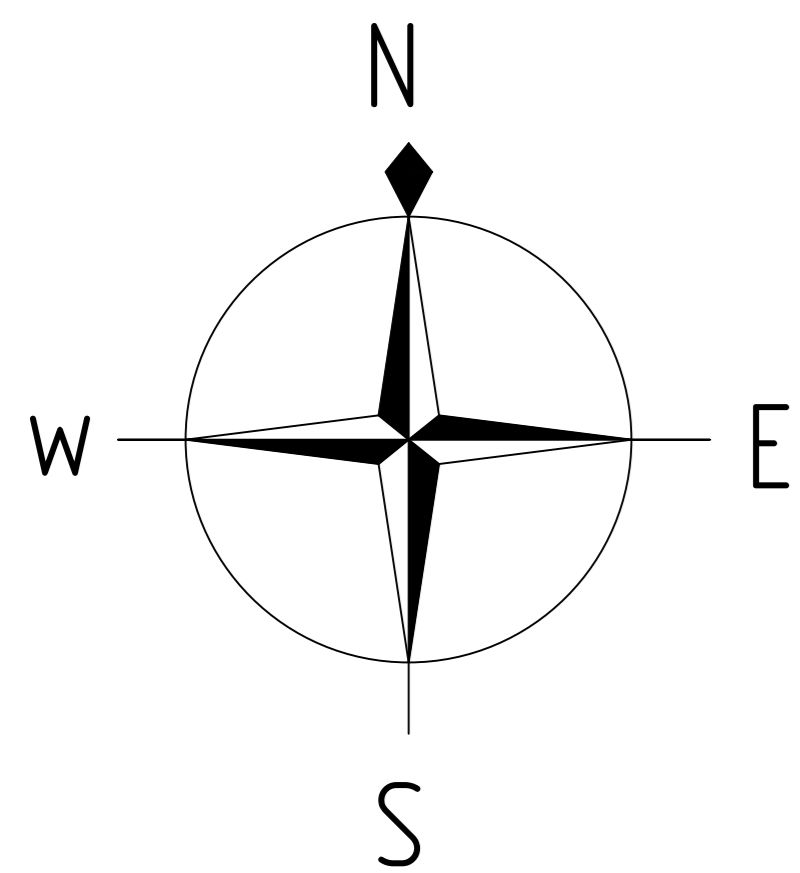

Обзорная схема

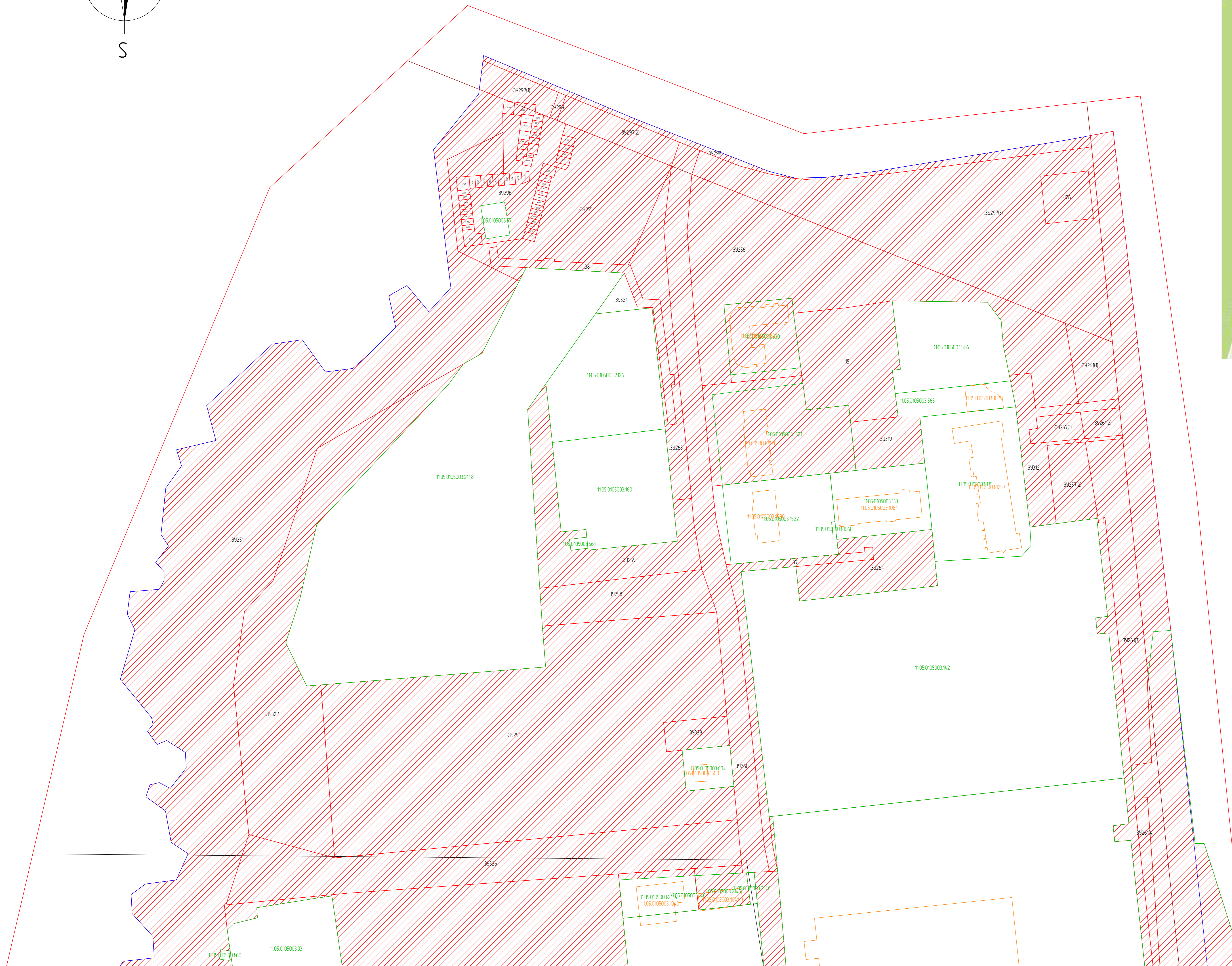
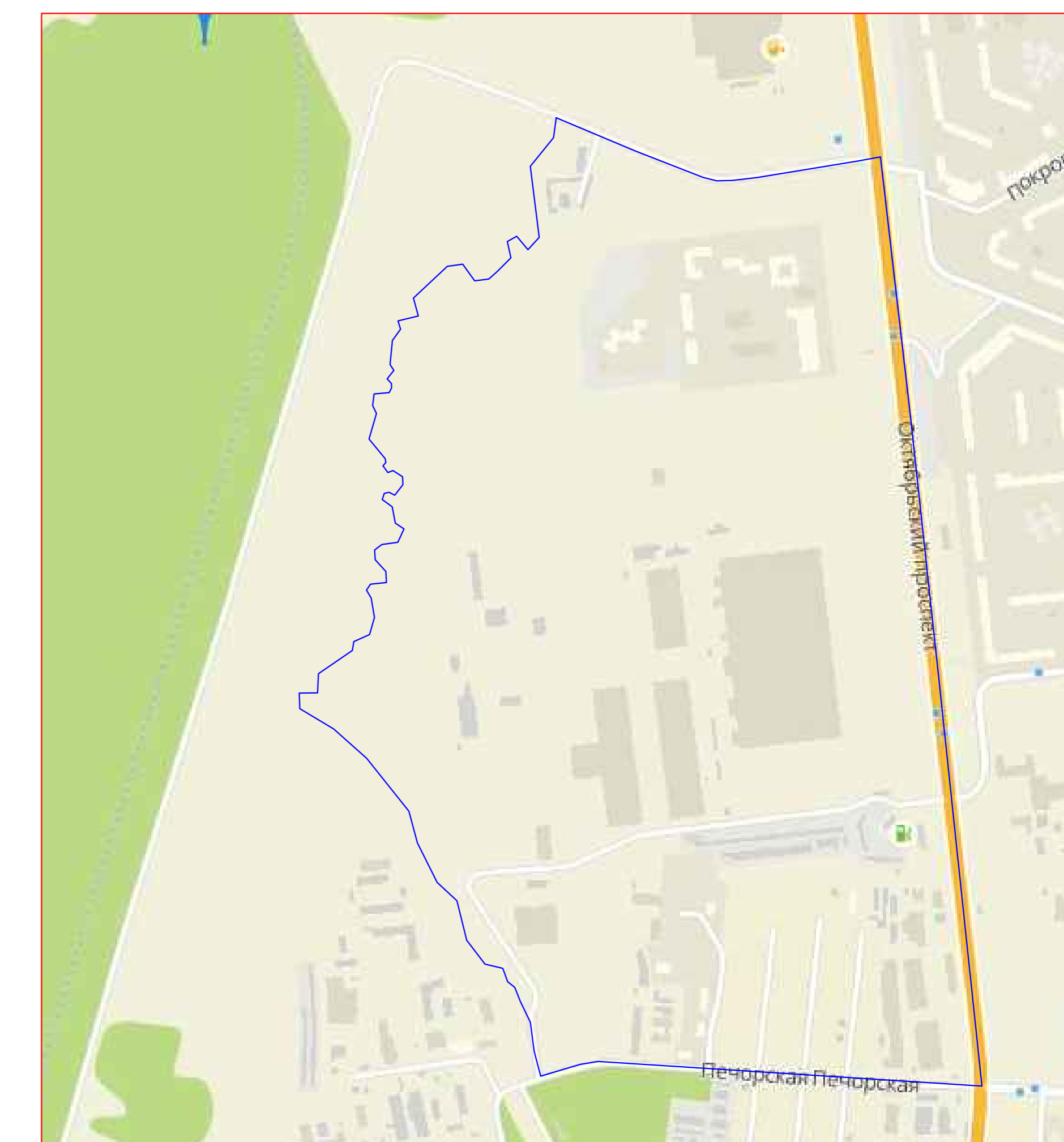

Условные обозначения границ

- 1105.0501003 граница и номер кадастрового квартала (граница проектируемой территории)
- 1105.0501003.4.2 граница и кадастровый номер земельных участков по сведениям ЕГРН
- 4.7 граница и номер проектируемых земельных участков (I этап)
- 1105.0105003.006 граница и номер объектов капитального строительства по сведениям ЕГРН
- существующие красные линии

Условные обозначения

- горизонталь
- отметки высот
- 20X существующие здания и сооружения
- существующая линия электропередачи
- существующий водопровод
- существующая хозяйственно-бытовая канализация
- существующий газопровод
- существующая тепловая сеть
- существующая хозяйственно-фекальная канализация

Условные обозначения границ территориальных зон

- X-1 - Зона застройки многоквартирными многоквартирными домами
- X-4 - Зона застройки индивидуальными жилыми домами
- О-1 - Общественно-деловая зона
- О-3 - Производственно-деловая зона
- ИТ-25 - Зона улично-дорожной сети
- ИТ-1 - Зона объектов инженерной инфраструктуры
- Р-1 - Зона парков, скверов, садов, бульваров
- П-3 - Зона производственных и коммунально-складских объектов IV - V класса опасности

				08-21-ПМ		
				Документация по планировке территории (проект нежилой территории)		
				кадастрового квартала 1105.0105003		
Диаг.	Лист	№ докум.	Лист	Дата	Стр.	Лист
Разработчик	Специальность	И.И.И.	08.21	08.21	1	4
Проектировщик	Специальность	И.И.И.	08.21	08.21	1	4
				Проект нежилой территории		
				Площадка		
				Чертеж нежилой территории		
				М1:1000		
				ФОРМАТ_A0		

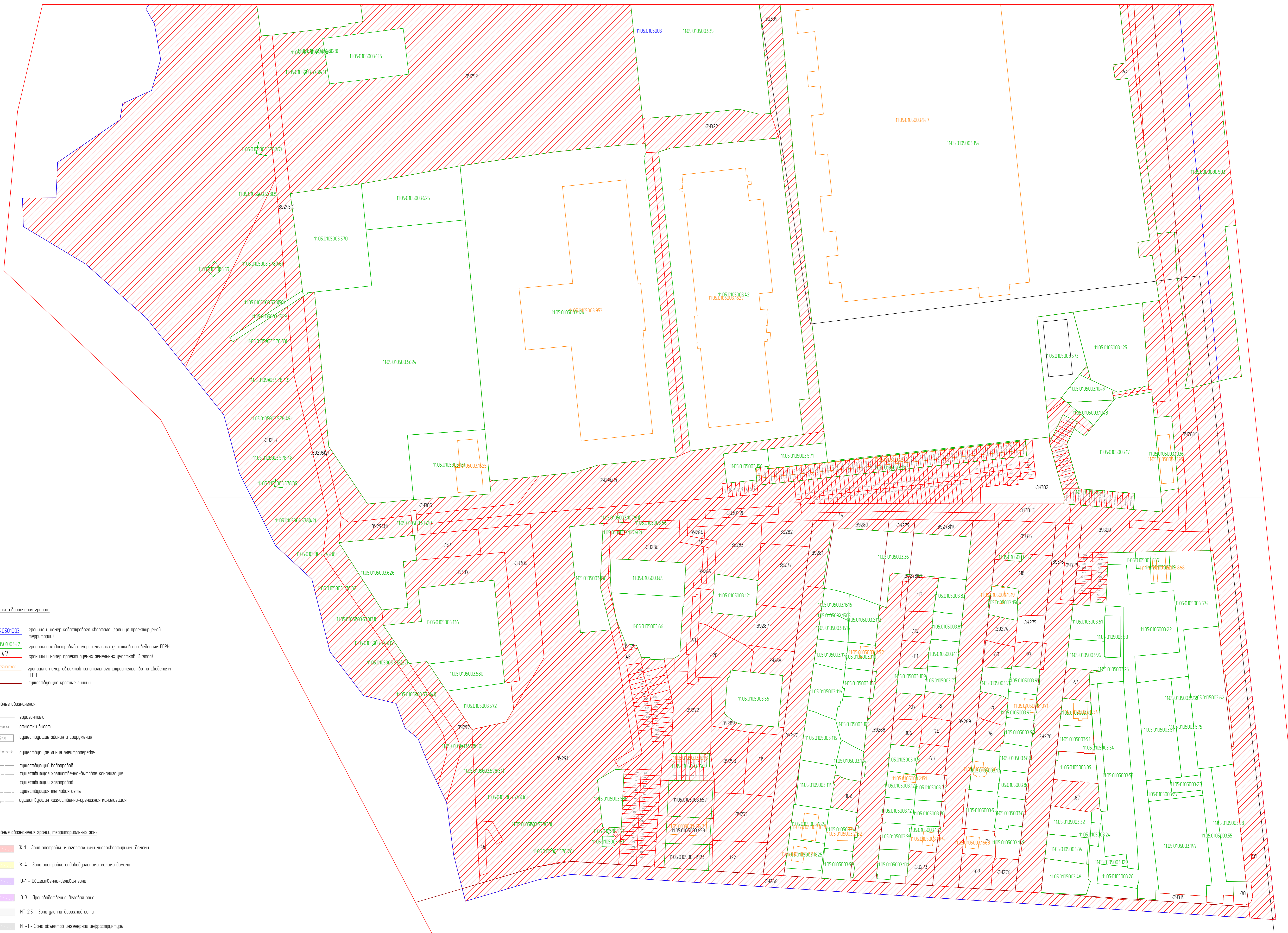

**Условные обозначения границ:**

- 1105.0501003 граница и номер кадастрового квартала (граница проектируемой территории)
- 1105.0501003.4.2 границы и кадастровый номер земельных участков по сведениям ЕГРН
- 4.7 границы и номер проектируемых земельных участков (ПЗп)
- нижеслестика границы и номер объектов капитального строительства по сведениям ЕГРН
- существующие красные линии

**Условные обозначения:**

- горизонталь
- 300.14 отметки высот
- 20X существующие здания и сооружения
- существующая линия электропередач
- существующий водопровод
- существующая хозяйственно-бытовая канализация
- существующий газопровод
- существующая тепловая сеть
- существующая хозяйственно-дренажная канализация

**Условные обозначения границ территориальных зон:**

- Ж-1 - Зона застройки многоквартирных многоквартирных домов
- Ж-4 - Зона застройки индивидуальными жилыми домами
- О-1 - Общественно-деловая зона
- О-3 - Производственно-деловая зона
- ИТ-25 - Зона улично-дорожной сети
- ИТ-1 - Зона объектов инженерной инфраструктуры
- Р-1 - Зона парков, скверов, садов, бульваров
- П-3 - Зона производственных и коммунально-складских объектов IV - V класса опасности

								08-24-191	
Документация по планировке территории Проект нежилой территории кадастровый квартал 1105.0105003									
Дата	Исполн.	Лист	ИП	Лист	Дата	Состав	Лист	Лист	
Разработчик	Составил	Составил	Е.В.	08.21	08.21	Проект нежилой территории	П	2	4
Строитель	Выполнил	Выполнил	В.В.	08.21	08.21	Общая часть			
Чертеж нежилой территории 1:1000									



## ПОСТАНОВЛЕНИЕ ШУӦМ

от 07.07.2021 № 7/2043  
г. Сыктывкар, Республика Коми

О подготовке документации  
по планировке территории

Руководствуясь ст.ст. 45, 46 Градостроительного кодекса Российской Федерации, с целью выполнения комплексных кадастровых работ администрация МО ГО «Сыктывкар»

### ПОСТАНОВЛЯЕТ:

1. Разрешить обществу с ограниченной ответственностью «Геоид» организовать работу по подготовке документации по планировке территории (проект межевания) кадастровых кварталов 11:05:0103002, 11:05:0105003, 11:05:0106005, 11:05:0106006, 11:05:0106013, 11:05:0106014, 11:05:0106024, 11:05:0106023, 11:05:0106019, 11:05:0106021, 11:05:0106022, 11:05:0106032, 11:05:0106031, 11:05:0106030, 11:05:0106029, 11:05:0106037, 11:05:0106038, 11:05:0106039, 11:05:0106040, 11:05:0106041, 11:05:0106048, 11:05:0106049, 11:05:0106050, 11:05:0106054, 11:05:0106052, 11:05:0106051, 11:05:0107004, 11:05:0401002, 11:05:0401008, 11:05:0401003, 11:05:0401007, 11:05:0501004, 11:05:0107011, 11:05:0105026, 11:05:0107018, 11:05:0107003.

2. Настоящее постановление вступает в силу со дня его принятия и подлежит официальному опубликованию.

Глава МО ГО «Сыктывкар» -  
руководитель администрации

Н.С. Хозяинова